



Բովանդակություն

1. Կառույցի հիմքերի և պատերի ուժեղացման աշխատանքներ ներսի կողմից ե/թ շապիկների և տորկրետ սվաղի միջոցով
2. Բոլոր բացվածքների ամրակցման աշխատանքներ մետաղական գոտեկապերով
3. Ընդհատվող հիմնական պատերի ուղղությամբ ե/թ միաձույլ շրջանակներ
4. Ե/թ միաձույլ գոտիներ և ե/թ միաձույլ ծածկի կառուցում, քիվերի բոլոր քարերի ամրակցում գոտիների հետ
5. Նոր տանիքի իրականացում փայտյա կոնստրուկցիաներով, թիթեղա ծածկով
6. Ներքին հարդարման աշխատանքների իրականացում: Պատերը հարդարվում են գաջե շաղախով, երկշերտ ծեփամածկվում և ներկվում լավորակ լատեքսային ներկով: Հատակներն իրականացվում են լամինատե սալերով բետոնյա նախ. շերտի վրայով:
7. Սան. հանգույցներում ամբողջությամբ վերակառուցվում են. նորմիջնորմներ, նոր հատակագծային լուծումներ: Հատակները և պատերը հարդարվում են կերամիկական սալիկներով իսկ առաստաղը կախովի առաստաղի պլասմասե սալիկներով:
8. Տեղադրվում են դռներն և պատուհանները: Պատուհաններն նախատեսված է իրականացնել մետաղապլաստե պրոֆիլներով: Սան հանգույցներում նախատեսված է մետաղապլաստե դռներ, արտաքին դռներն այլումին են:
9. Կոյուղաջրերը հեռացվում են դեպի նոր նախատեսվող կոյուղու հոր: Իրականացվում է նոր ջրամատակարարման խողովակաշար: Նախատեսված է փոխարինել էլեկտրասնուցման ամբողջ համակարգն, մինչև ուժային կաբելներ, նախագծում առկա է նաև հակահրդեհային ազդանշանման համակարգեր: Ջեռուցումն իրականացվում է էլեկտրական յուղային մարտկոցների օգնությամբ: Կոյուղաջրերը հեռացվում են դեպի նոր նախատեսվող կոյուղու հոր:
10. Ելնելով այն հանգամանքից, որ շինարարական աշխատանքների ֆինանսավորումը իրականացվելու է 2 փուլով, այդ պատճառով տվյալ նախագծի ոչ բոլոր աշխատանքային ծավալներն են ընգրկված նախահաշվային փաստաթղթերի մեջ: Հաջորդ փուլին կտրվի նոր նախահաշվային փաստաթղթեր համապատասխան տեղեկագրի արժեքներին և միավորներին համաձայն:

1	Ընդհանուր տվյալներ , Բովանդակություն	ՃՇ- 1
2	Հատակագիծ , չափագրություն	ՃՇ- 2
3	Կտրվածք 1-1, չափագրություն	ՃՇ- 3
4	ճակատ 1-4, Դ-Ա , չափագրություն	ՃՇ- 4
5	ճակատ 4-1, Ա-Դ , չափագրություն	ՃՇ- 5
6	Հատակագիծ Մ 1-100	ՃՇ- 6
7	Կտրվածք 1-1	ՃՇ- 7
8	ճակատ Ա-Դ, 1-4	ՃՇ- 8
9	Ներքին հարդարման աշխատանքներ Հատակների էքիզներ	ՃՇ- 9
10	Հատակագիծ, դռներ և պատուհաններ	ՃՇ- 10
11	Դռներ և պատուհանների էքիզներ	ՃՇ- 11
12	Հատակագիծ Ե/Բ էլեմենտների , մակնիշավորմամբ	ՇԿ- 1
13	Հիմքերի հատակագիծ	ՇԿ- 2
14	Հիմքերի կտրվածքներ, մասնագիր	ՇԿ- 3
15	Հիմքերի կտրվածքներ, հանգույցներ	ՇԿ- 4
16	Ե/Բ շրջանակ 2 և 3 առանցքով	ՇԿ- 5
17	Ե/Բ շրջանակ 2 և 3 առանցքով	ՇԿ- 6
18	Ծածկերի հատակագիծ ըստ +3.600 միշի	ՇԿ- 7
19	Ծածկերի կտրվածքներ և հանգույցներ	ՇԿ- 8
20	Պատերի ուժեղացման աշխ.	ՇԿ- 9
21	Պատերի ուժեղացման աշխ.	ՇԿ- 10
22	Շրջակապ բացվածքներ	ՇԿ- 11
23	Շրջակապ բացվածքներ	ՇԿ- 12
24	Տանիքի ջրահեռացման սխեմա	ՇԿ- 13
25	Տանիքի կտրվածքներ, հանգույցներ	ՇԿ- 14
26	Տանիքի հանգույցներ, մասնագիր	ՇԿ- 15
26	Կոյուղու հոր	ՇԿ- 16
26	Կոյուղու հոր, մասնագիր	ՇԿ- 17

						Պատվիրատու՝ ՀՀ Կոտայքի մարզ, Հացավանի գյուղապետարան			
						Պատվեր՝ N - ՀՀԿՄՀՀ-ՄԱԾՁԲ-9			
						ՀՀ Կոտայքի մարզի, Հացավան համայնքի մշակույթի տան վերանորոգման նախագծանախահաշվային փաստաթղթերի կազմման աշխատանքներ			
						ճարտարապետաշինարարական մաս	Էտապ	թերթ	թերթեր
							ԾՇ	1	11
Ն. Գ. Բ.	Գ. Ղազարյան					Ընդհանուր տվյալներ	«ԳԱԳՆԱԽՇԻՆ» ՍՊԸ		
Նախագծեց.	Ա. Ղուկաս								

Հատակագիծ Մ 1-100
Չափագրություն

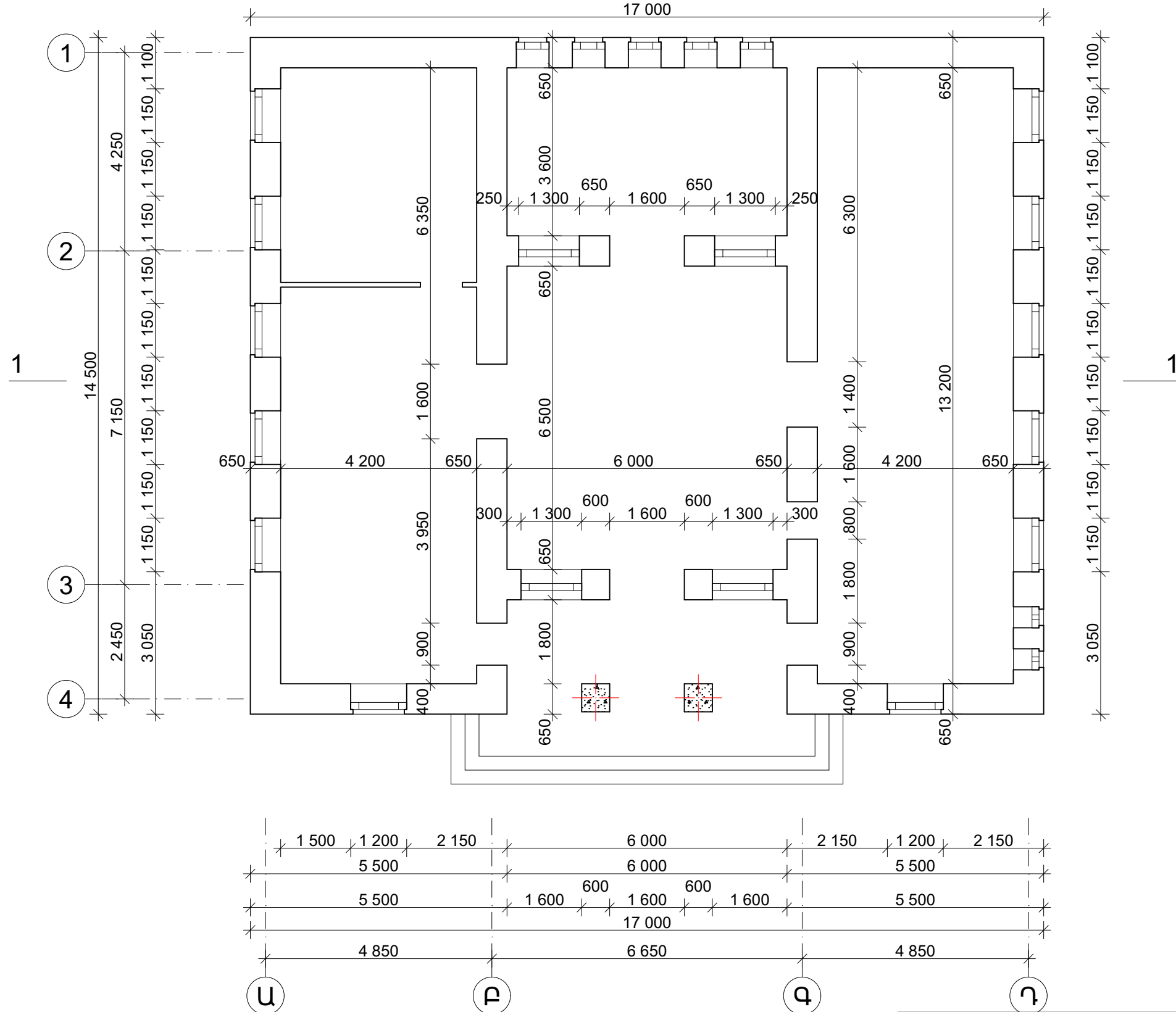

						Պատվիրատու՝ ՀՀ Կոտայքի մարզ, Հացականի գյուղապետարան			
						Պատվեր՝ N - ՀՀԿՄՀՀ-ՄԱԾՁԲ-9			
						ՀՀ Կոտայքի մարզի, Հացական համայնքի մշակույթի տան վերանորոգման նախագծանախահաշվային փաստաթղթերի կազմման աշխատանքներ			
Ն. Գ. Ճ.	Գ. Ղազարյան					Ճարտարապետաշինարարական մաս	Էտապ ՃՀ	Քերթ 2	Քերթեր 11
Նախագծեց.	Ա. Ղուկասյան								
						Հատակագիծ չափագրություն		«ԳԱԳՆԱԽՇԻՆ» ՍՊԸ	

Կտրվածք 1-1
Չափագրություն

	Խարամեն շերտ և շին աղբ 150 մմ	
	Ջերմամեկուսիչ	
	Փայտյա հեծաններ	
	Փայտյա կավարամած	
	Գաջե սվաղ	+6,300

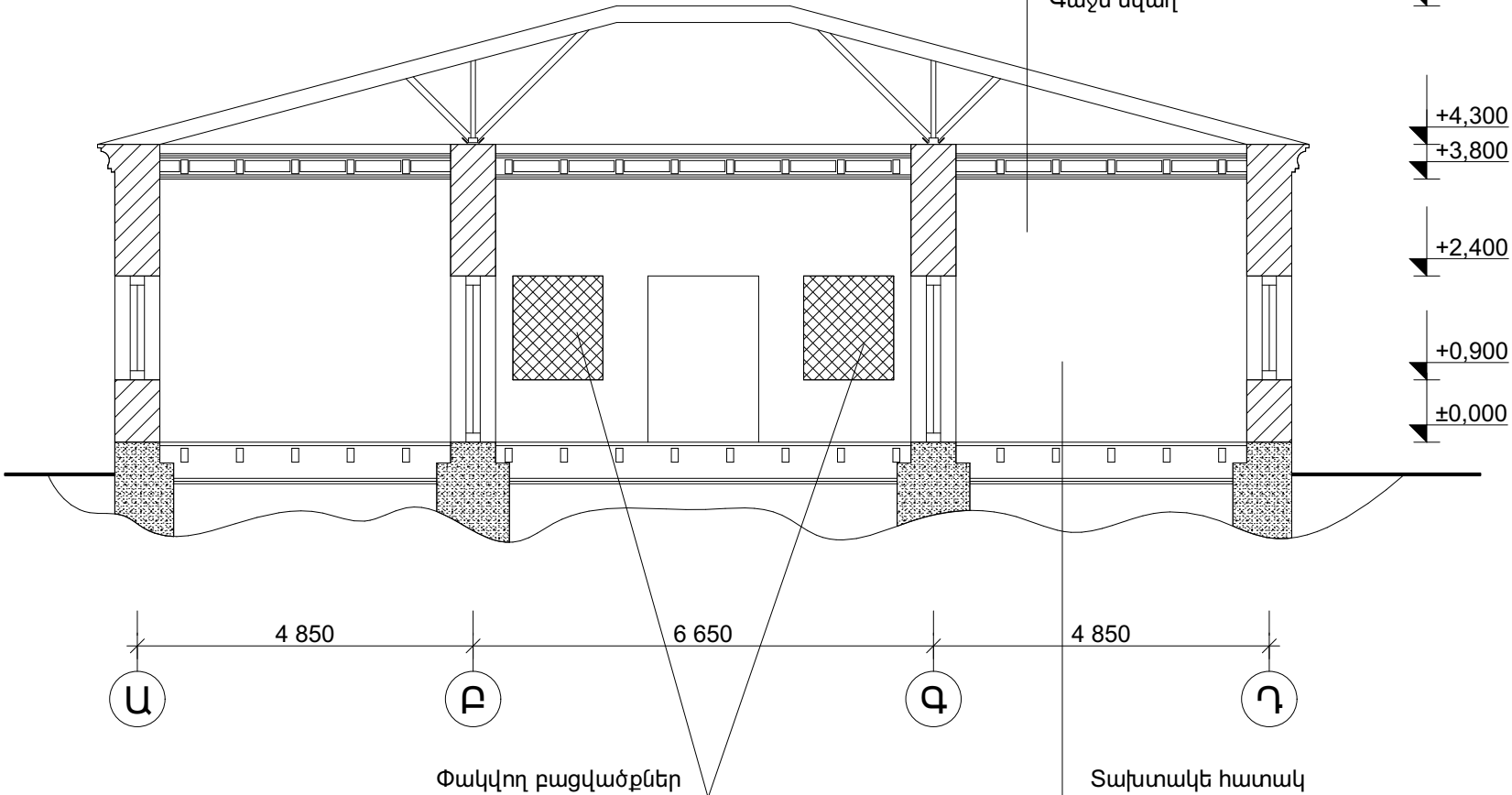

	Տախտակե հատակ
	Փայտյա հեծաններ 30 մմ
	Քարե տումբաներ
	Տոփանված գրունտ

						Պատվիրատու՝ ՀՀ Կոտայքի մարզ, Հացավանի գյուղապետարան Պատվեր՝ N - ՀՀԿՄՀՀ-ՄԱԾՁԲ-9		
						ՀՀ Կոտայքի մարզի, Հացավան համայնքի մշակույթի տան վերանորոգման նախագծանախահաշվային փաստաթղթերի կազմման աշխատանքներ		
Ն. Գ. Ճ.	Գ. Ղազարյան		ճարտարապետաշինարարական մաս			էտապ 6Շ	թերթ 3	թերթեր 11
Նախագծեց.	Ա. Ղուկան		Կտրվածք 1-1 չափագրություն			«ԳԱԳՆԱԽՇԻՆ» ՍՊԸ		

Ճակատ 1-4
Չափագրություն

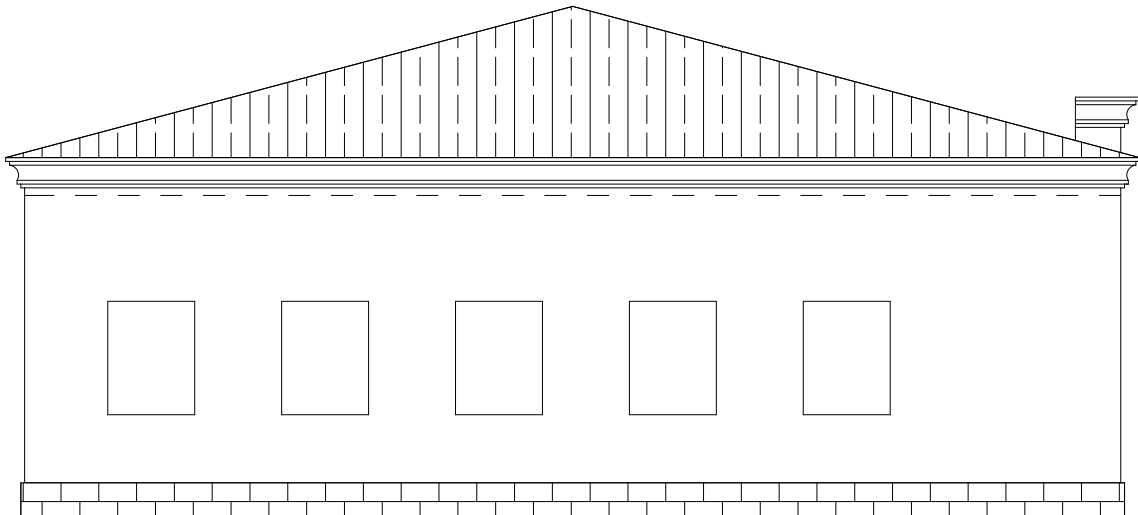

Ճակատ Դ-Ա
Չափագրություն

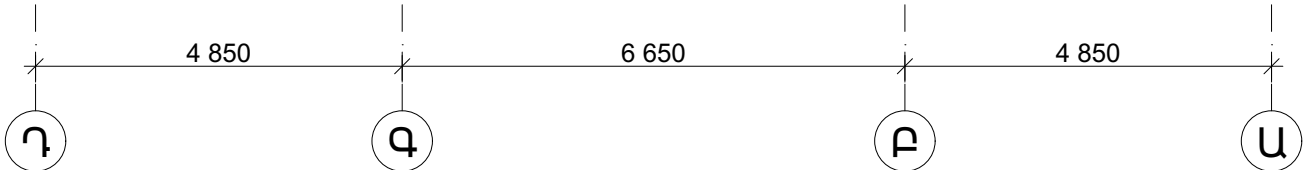
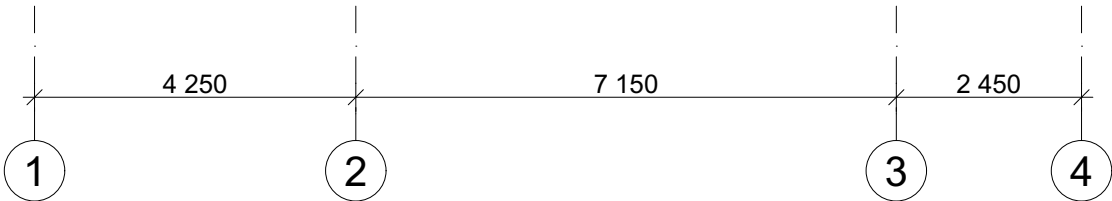
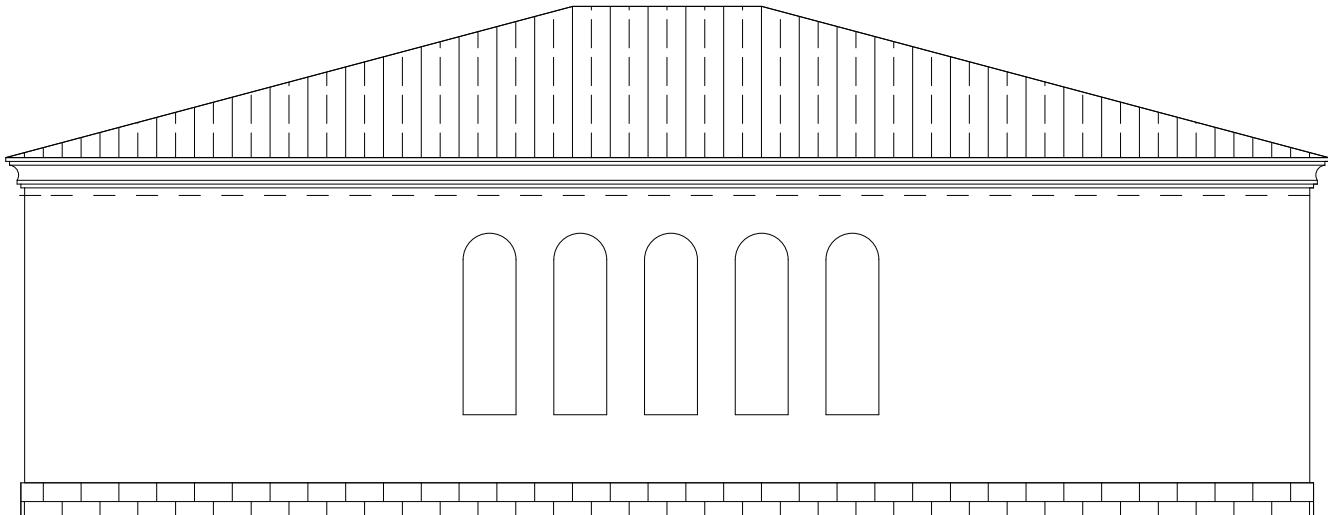

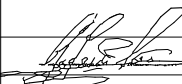
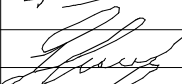
						Պատվիրատու՝ ՀՀ Կոտայքի մարզ, Հացավանի գյուղապետարան			
						Պատվեր՝ N - ՀՀԿՄՀՀ-ՄԱԾՁԲ-9			
						ՀՀ Կոտայքի մարզի, Հացավան համայնքի մշակույթի տան վերանորոգման նախագծանախահաշվային փաստաթղթերի կազմման աշխատանքներ			
						Ճարտարապետաշինարարական մաս	էտապ	թերթ	թերթեր
Ն. Գ. Ճ.	Գ. Ղազարյան						ՃՀ	4	11
						Ճակատ 1-4, Դ-Ա չափագրություն	«ԳԱԳՆԱԽՇԻՆ» ՍՊԸ		
Նախագծեց.	Ա. Ղուկաս								

Ճակատ Ա-Դ
Չափագրություն

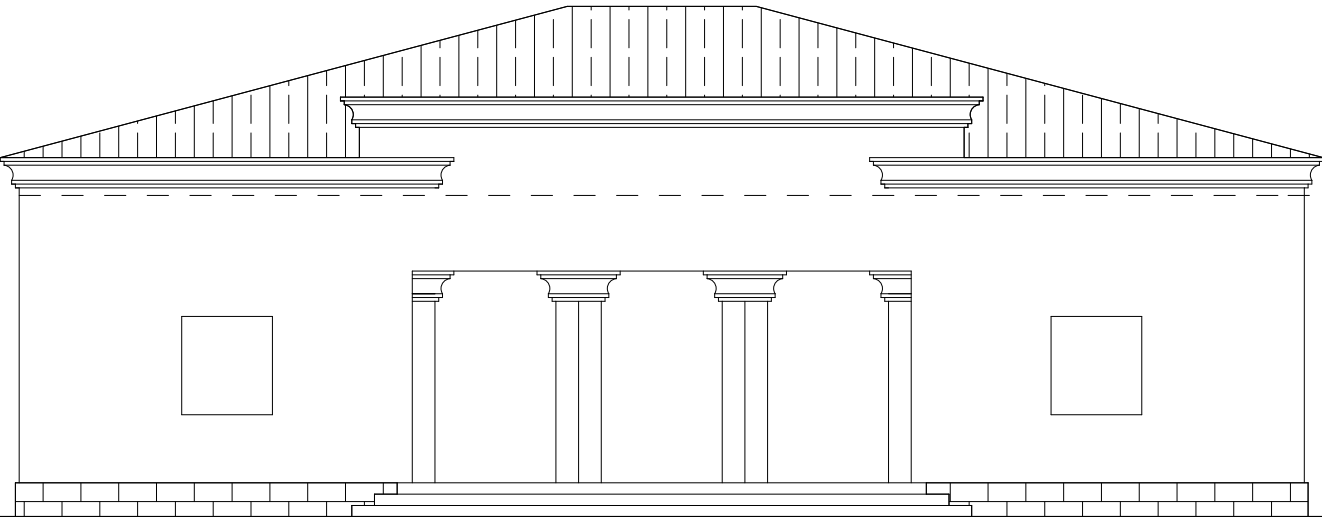

Ճակատ 4-1
Չափագրություն

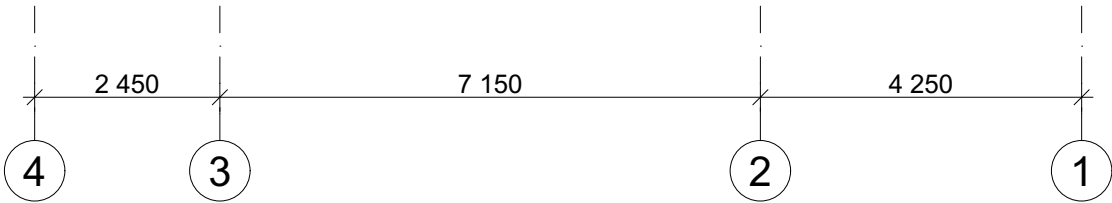
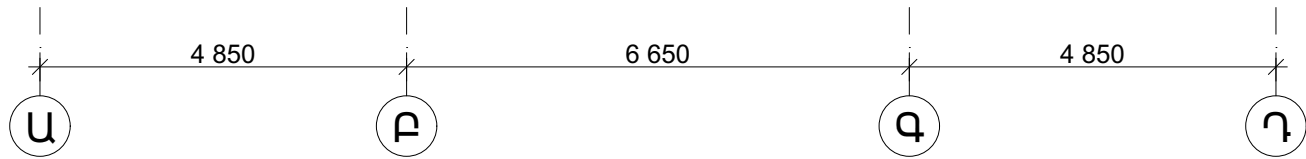
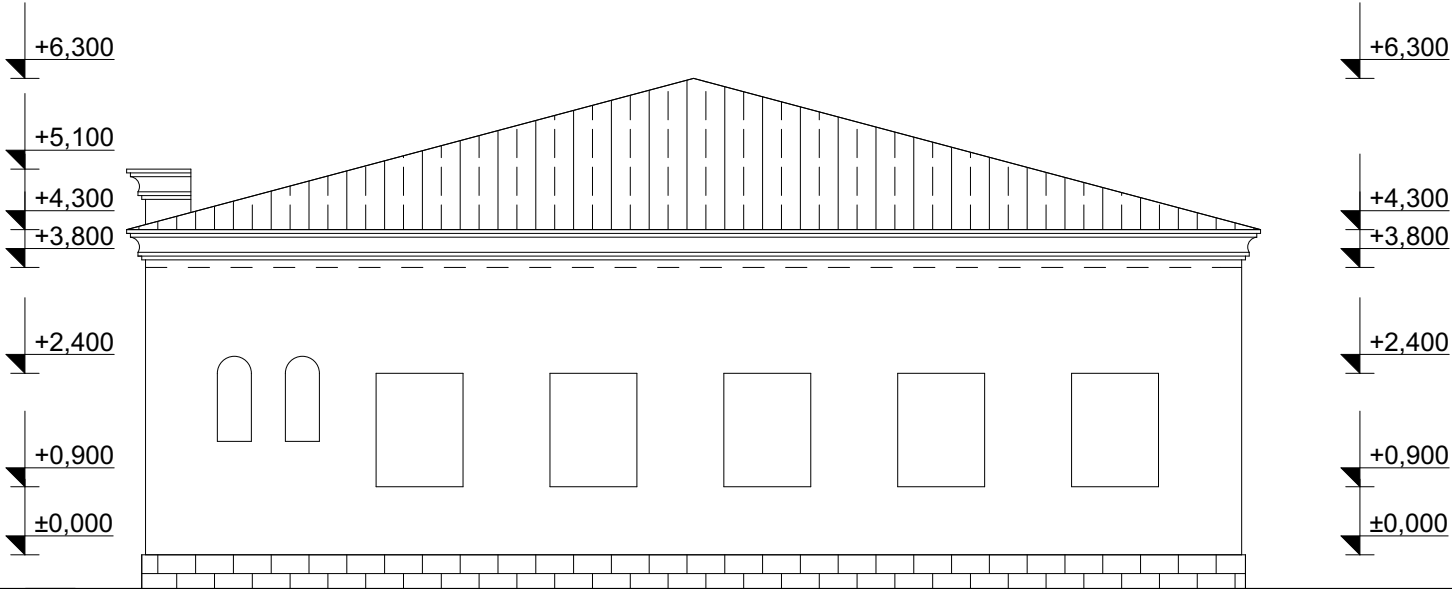

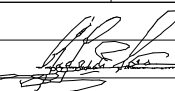
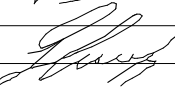
						Պատվիրատու՝ ՀՀ Կոտայքի մարզ, Հացավանի գյուղապետարան			
						Պատվեր՝ N - ՀՀԿՄՀՀ-ՄԱԾՁԲ-9			
						ՀՀ Կոտայքի մարզի, Հացավան համայնքի մշակույթի տան վերանորոգման նախագծանախահաշվային փաստաթղթերի կազմման աշխատանքներ			
						Ճարտարապետաշինարարական մաս	Էտապ	Քերթ	Քերթեր
Ն. Գ. Ծ.	Գ. Ղազարյան						ԾՇ	5	11
Նախագծեց.	Ա. Ղուկաս					Ճակատ 4-1, Ա-Դ չափագրություն	«ԳԱԳՆԱԽՇԻՆ» ՍՊԸ		

Հատակագիծ Մ 1-100

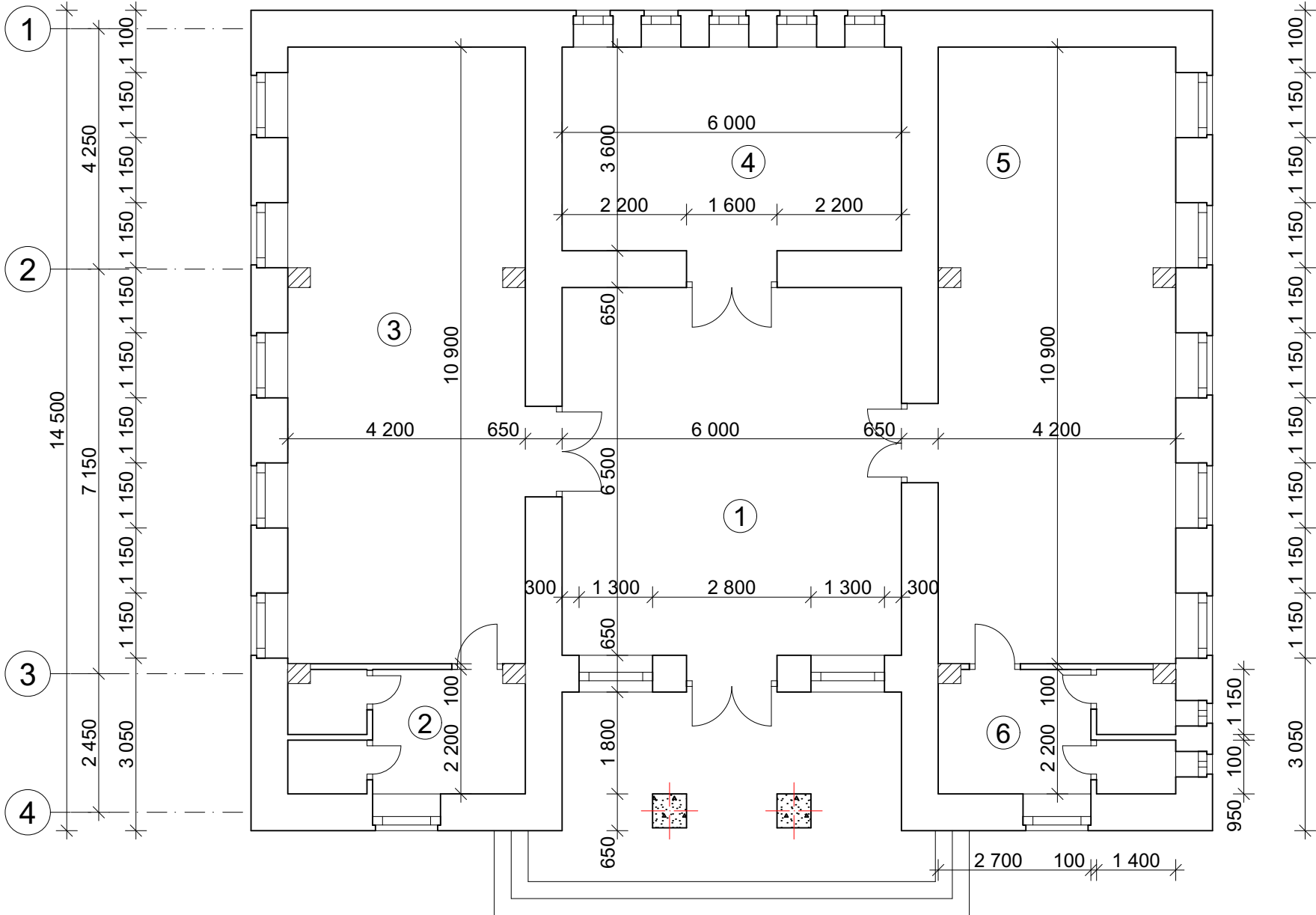

<<	Սենյերի անվանումն	Մակերես
1	Նախասրահ	39.96 մ²
2	Սան հանգույց	8.90 մ²
3	Մեծահասակների ժամանցի սենյակ	46.70 մ²
4	Աղմինիստրատիվ սենյակ	22.56 մ²
5	Պարի խմբակ	46.70 մ²
6	Սան հանգույց	8.90 մ²

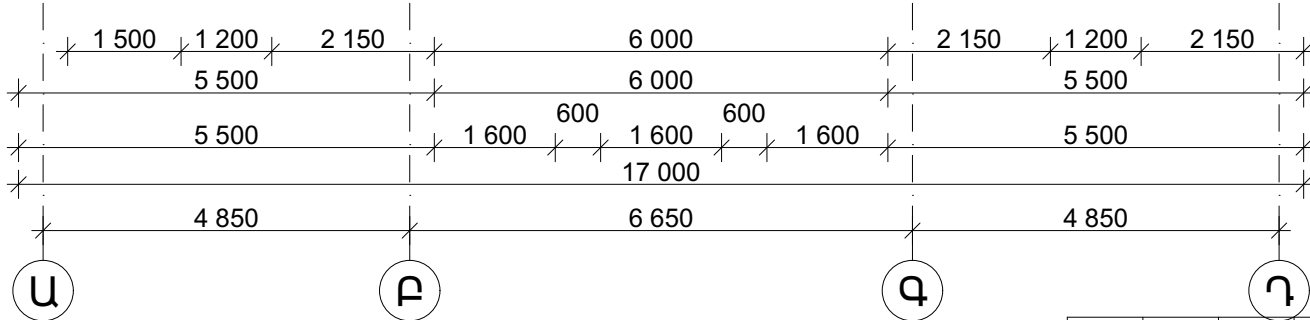
[illegible]

Կտրվածք 1-1

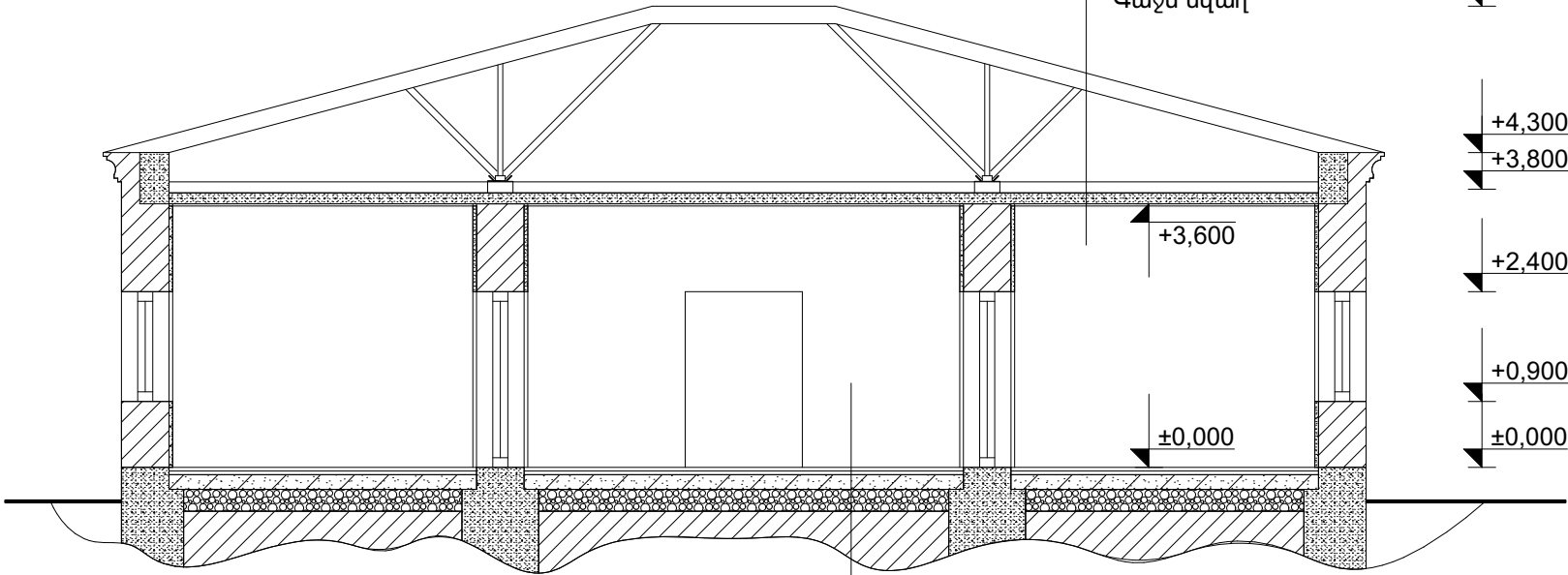

Ձևավոր տանիքի թիթեղ	
Փայտյա կավարամած և կոնստ.	
Ցեմենտե կեղև	
Ջերմամեկուսիչ խարամե շերտ 150 մմ	
Գոլորշամեկուսիչ մեկ շերտ տողով	
Ե/բ ծածկ 150 մմ	+6,300
Գաջե սվաղ	

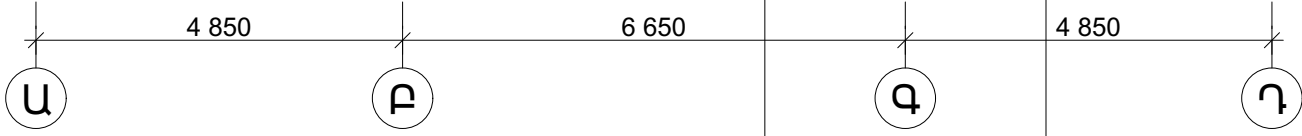

Պրես գրանիտե հատակ
Ց/ավ հարթեցնող շերտ 30 մմ
Հիդրոմեկուսիչ մեկ շերտ տողով
Ամրանավորված բետոնե հատակ 120 մմ
Խճե նախապատրաստական շերտ 150 մմ
Խճազլաքարե գրունտ տոփանած 300մմ
Տոփանված գրունտ

Լամինատե հատակ
Ց/ավ հարթեցնող շերտ 30 մմ
Հիդրոմեկուսիչ մեկ շերտ իզոգամ
Ամրանավորված բետոնե հատակ 120 մմ
Խճե նախապատրաստական շերտ 150 մմ
Խճազլաքարե գրունտ տոփանած 300մմ
Տոփանված գրունտ

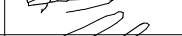
						Պատվիրատու՝ ՀՀ Կոտայքի մարզ, Հացավանի գյուղապետարան			
						Պատվեր՝ N - ՀՀԿՄՀՀ-ՄԱԾՁԲ-9			
						ՀՀ Կոտայքի մարզի, Հացավան համայնքի մշակույթի տան վերանորոգման նախագծանախահաշվային փաստաթղթերի կազմման աշխատանքներ			
Ն. Գ. Ճ.	Գ. Ղազարյան					ճարտարապետաշինարարական մաս	Էտապ	թերթ	թերթեր
							ՃՇ	7	11
Նախագծեց.	Ա. Ղուլյան					Կտրվածք 1-1	«ԳԱԳՆԱԽՇԻՆ» ՍՊԸ		

Ճակատ Ա-Դ

Ճակատ 4-1

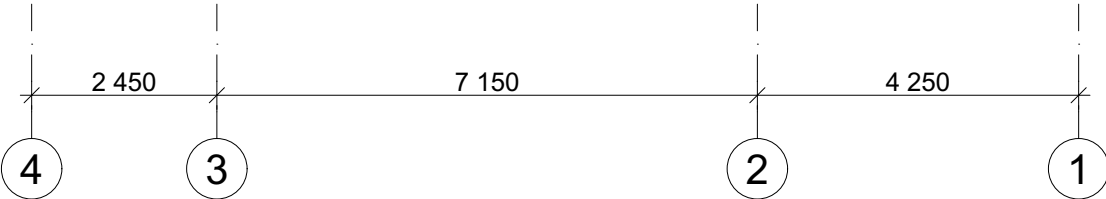
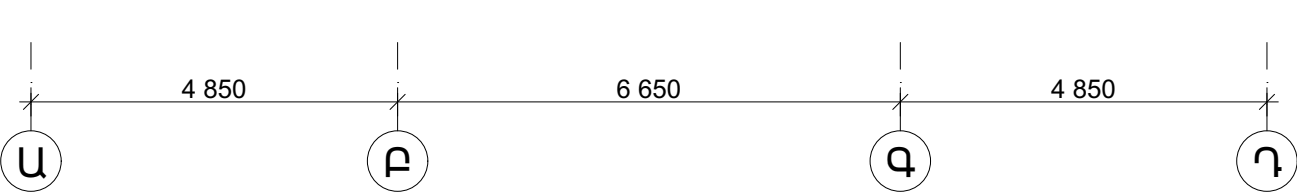
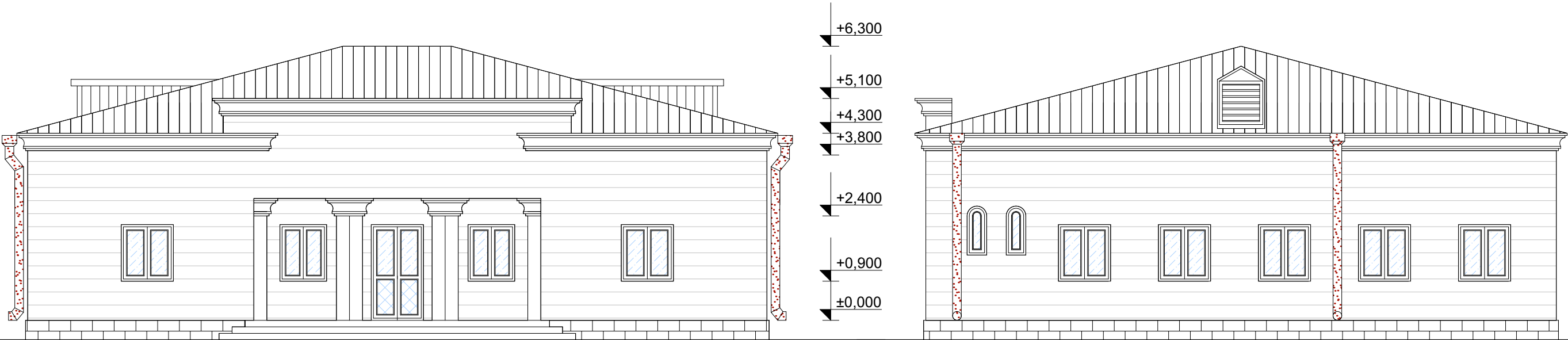

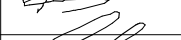
						Պատվիրատու՝ ՀՀ Կոտայքի մարզ, Հացավանի գյուղապետարան			
						Պատվեր՝ N - ՀՀԿՄՀՀ-ՄԱԾՁԲ-9			
						ՀՀ Կոտայքի մարզի, Հացավան համայնքի մշակույթի տան վերանորոգման նախագծանախահաշվային փաստաթղթերի կազմման աշխատանքներ			
						Ճարտարապետաշինարարական մաս	Էտապ	Քերթ	Քերթեր
Ն. Գ. Ճ.	Գ. Ղազարյան						ՃՀ	8	11
Նախագծեց.	Ա. Ղուլյան						Ճակատ Ա-Դ, 1-4	«ԳԱԳՆԱԽՇԻՆ» ՍՊԸ	

Հատակների էսքիզներ
աշխատանքային ծավալներ
Առաջին հարկ

Սենքի անվանումը կամ համարը	ՀՀ	Հատակի կտրվածք	Հատակի շերտերը	Մակերեսը մ ²
Առաջին հարկ 1, 3, 4	1		Մամլած գրանիտե հատակ 8.0 մմ 500x500մմ Ց/ավ հարթեցնող շերտ 30 մմ Հիդրոմեկուսիչ շերտ 1 շերտ իզոգամ Բետոնյա հատակ ամրանավորված 120 մմ Խճի նախ. շերտ 150 մմ Խճազլաքարե գրունտ տոփանած 300մմ Խճով տոփանված գրունտ ԱՌԿԱ	109.22 մ ²
Առաջին հարկ 5	2		Լամինատե հատակ Ց/ավ հարթեցնող շերտ 30 մմ Հիդրոմեկուսիչ շերտ 1 շերտ իզոգամ Բետոնյա հատակ ամրանավորված 120 մմ Խճի նախ. շերտ 150 մմ Խճազլաքարե գրունտ տոփանած 300մմ Խճով տոփանված գրունտ ԱՌԿԱ	46.70 մ ²
Առաջին հարկ 2, 6	3		Մետախե հատակ Ց/ավ հարթեցնող շերտ 30 մմ Հիդրոմեկուսիչ շերտ 1 շերտ իզոգամ Բետոնյա հատակ ամրանավորված 120 մմ Խճի նախ. շերտ 150 մմ Խճազլաքարե գրունտ տոփանած 300մմ Խճով տոփանված գրունտ ԱՌԿԱ	17.80 մ ²

Պատուհաններ և դռներ

<<	Անվանումը	Քանակը	Չափերը	Բացվող	Չբացվող	Ընդամենը	
		Հատ	մմ	մ ²	մ ²	Բացվող	Չբացվող
1	Պատուհան 1 Մետաղապլաստ	2	1200 x 1500	0,900	0,900	1,800	1,800
2	Պատուհան 2 Մետաղապլաստ	10	1150 x 1500	0,900	0,825	9,000	8,250
3	Պատուհան 3 Մետաղապլաստ	5	700 x 2400	1,050	0,630	5,250	3,150
4	Պատուհան 4 Մետաղապլաստ	2	450 x 900	0,405	0,000	0,810	0,000
5	Պատուհան 5 Մետաղապլաստ	2	1300 x 1500	0,975	0,975	1,950	1,950
6	Դուռ 2 Մետաղապլաստե	2	1600 x 2400	3,200	0,640	6,400	1,280
7	Դուռ 3 Մետաղապլաստե	1	1400 x 2400	2,800	0,560	2,800	0,560
8	Դուռ 4 Մետաղապլաստե	2	800 x 2100	1,680	0,000	3,360	0,000
9	Դուռ 5 Մետաղապլաստե	4	700 x 2100	1,470	0,000	5,880	0,000
10	Դուռ 1 Այլումին	1	1600 x 2400	3,200	0,640	3,200	0,640

11	Ընդամենը պատուհան մետաղապլաստե	21	33,960	18,810	15,150
12	Ընդամենը դուռ Մետաղապլաստե	9	20,280	18,440	1,840
13	Ընդամենը դուռ ներքին այլումին	1	3,840	3,200	0,640
14	Պատուհանագոգի տեղադրում պլասմասե b= 600 մմ			84,00	գծ.մ

Ծանոթություն

Պատուհանների և դռների պատվերներն ձևակերպել չին աշխատանքներն իրականացնելուց և վերջնական չափերն ճշգրտելուց հետո միայն, պատուհաններն նախատեսված են արտասահմանյան արտադրության մետաղապլաստե սպիտակ պրոֆիլներով 80 մմ հաստության թերմոկամրջակով, ներքին դռներն մետաղապլաստե մեկ տակ ապակիով 4,0 մմ: Արտաքին այլումինե դուռն թերմոկամրջակով, սպիտակ գույնի

						Պատվիրատու՝ ՀՀ Կոտայքի մարզ, Հացավանի գյուղապետարան Պատվեր՝ N - ՀՀԿՄՀՀ-ՄԱԾՁԲ-9			
						ՀՀ Կոտայքի մարզի, Հացավան համայնքի մշակույթի տան վերանորոգման նախագծանախահաշվային փաստաթղթերի կազման աշխատանքներ			
Ն. Գ. Ճ.	Գ. Ղազարյան		Ճարտարապետաշինարարական մաս			էտապ ՃՇ	թերթ 9	թերթեր 11	
Նախագծեց.	Ա. Ղուլյան		Ներքին հարդարման աշխատանքներ Հատակների էսքիզներ			«ԳԱԳՆԱԽՇԻՆ» ՍՊԸ			

Հատակագիծ
դռների և պատուհանների մակնիշավորմամբ

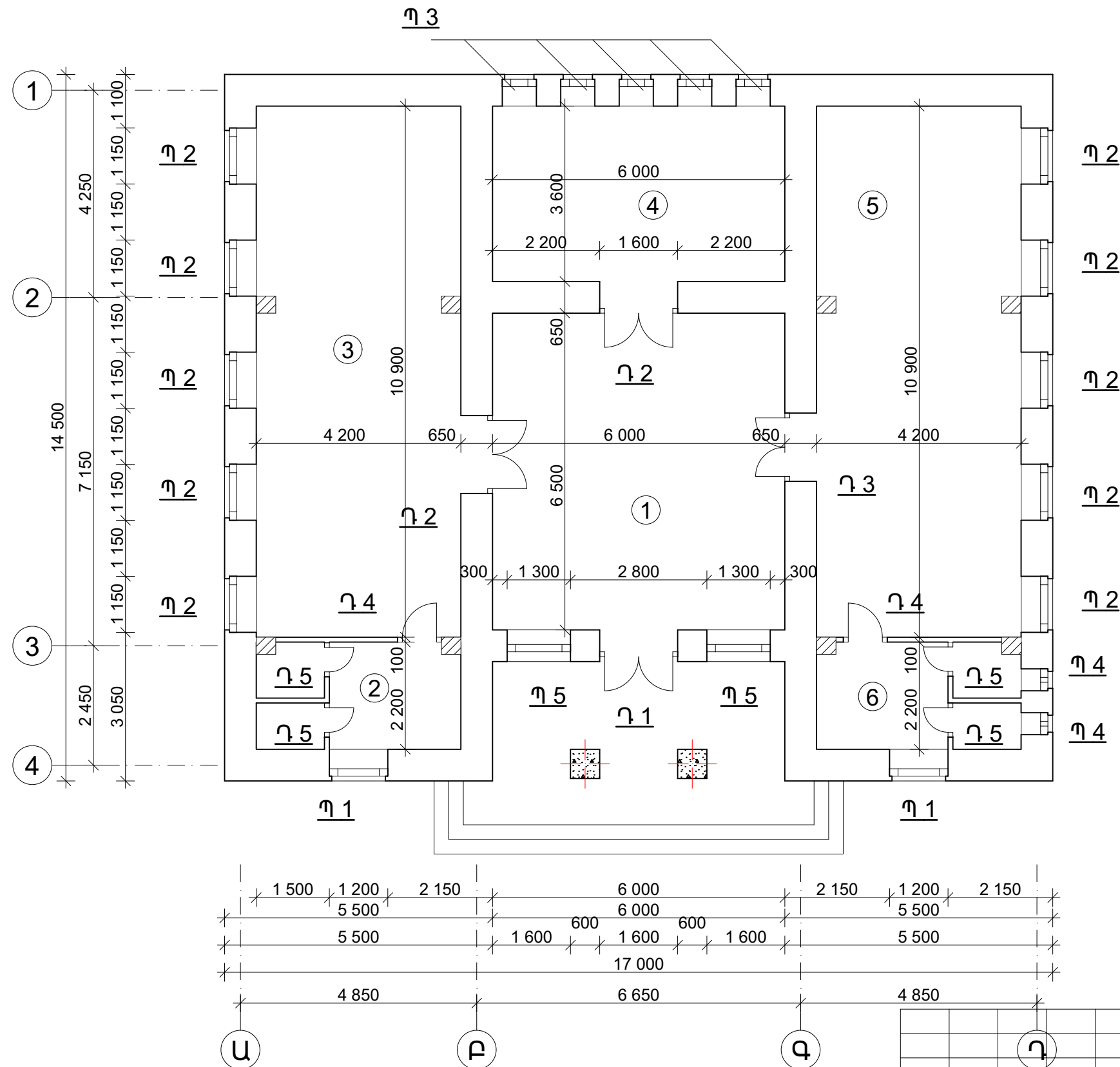

ՀՀ	Սենքերի անվանում	Մակերես
1	Նախասրահ	39.96 մ ²
2	Սան հանգույց	8.90 մ ²
3	Մեծահասակների ժամանցի սենյակ	46.70 մ ²
4	Աղմինիստորափակ սենյակ	22.56 մ ²
5	Պարի խմբակ	46.70 մ ²
6	Սան հանգույց	8.90 մ ²

Պատվիրատու՝ ՀՀ Կոտայքի մարզ, Հացավանի գյուղապետարան				Պատվեր՝ N - ՀՀԿՄՀՀ-ՄԱԾՁԲ-9			
ՀՀ Կոտայքի մարզի, Հացավան համայնքի մշակույթի տան վերանորոգման նախագծանախահաշվային փաստաթղթերի կազմման աշխատանքներ							
Ն. Գ. Ճ.		Գ. Ղազարյան		Ճարտարապետաշինարարական մաս		Էտապ	Թերթ
Նախագծեց.		Ա. Ղուլյան		Հատակագիծ դռներ և պատուհաններ		ՃՀ	10
							11

Պատուհան 1

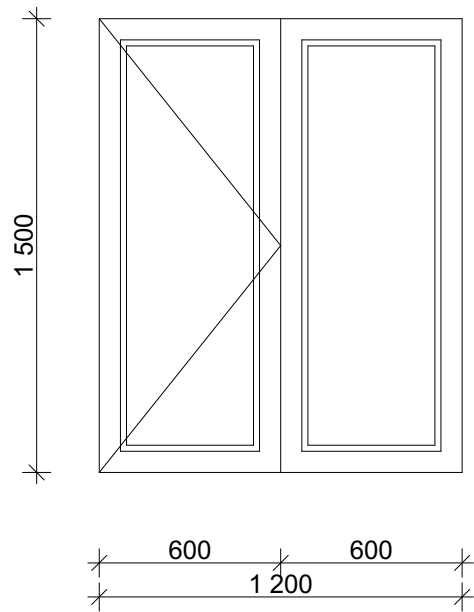

Պատուհան 2

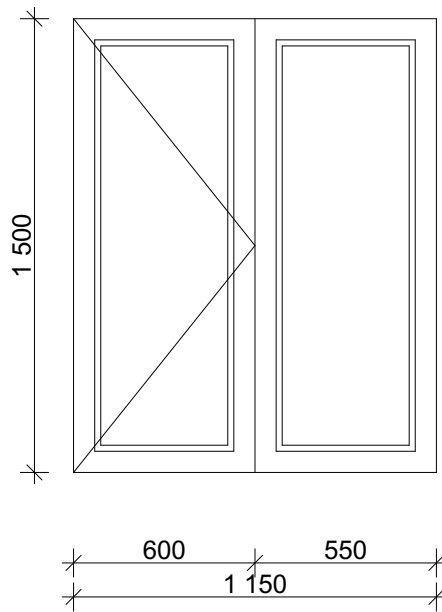

Պատուհան 3

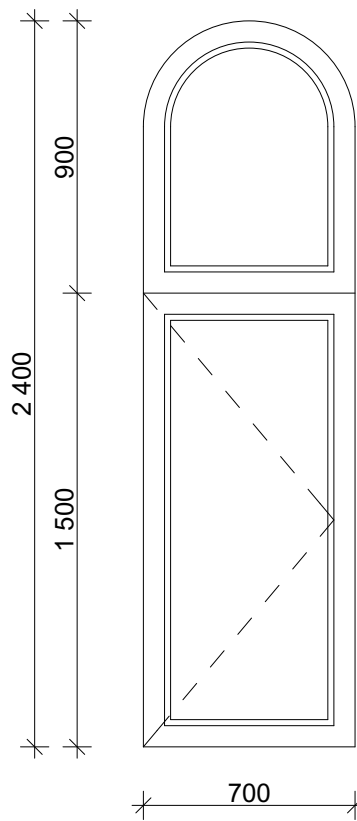

Պատուհան 4

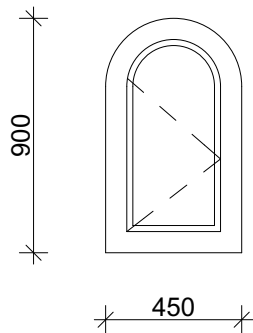

Դուռ 4

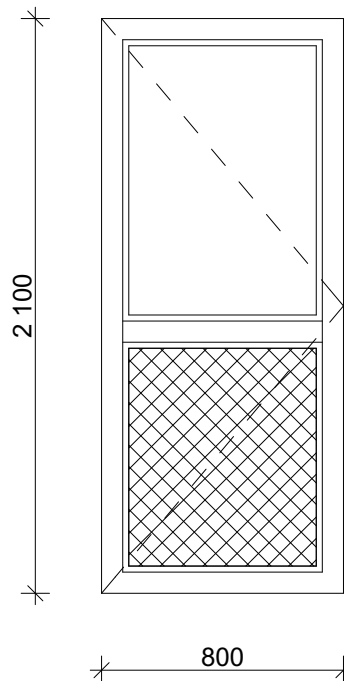

Դուռ 5

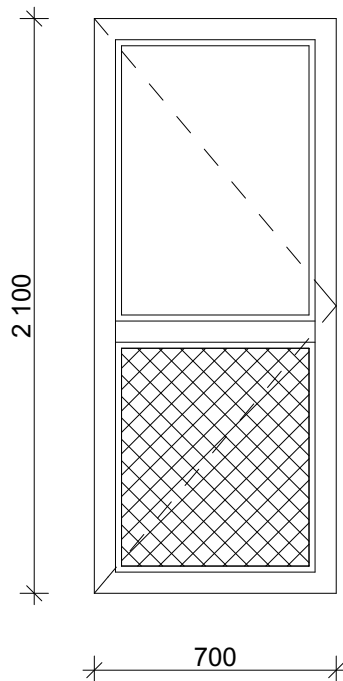

Դուռ 1 պլուսին

Դուռ 2

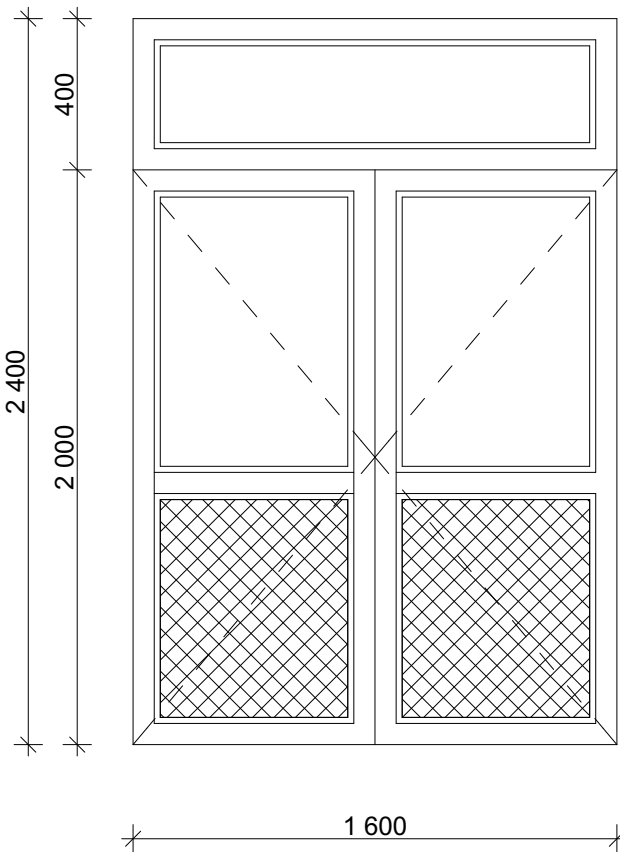

Դուռ 3

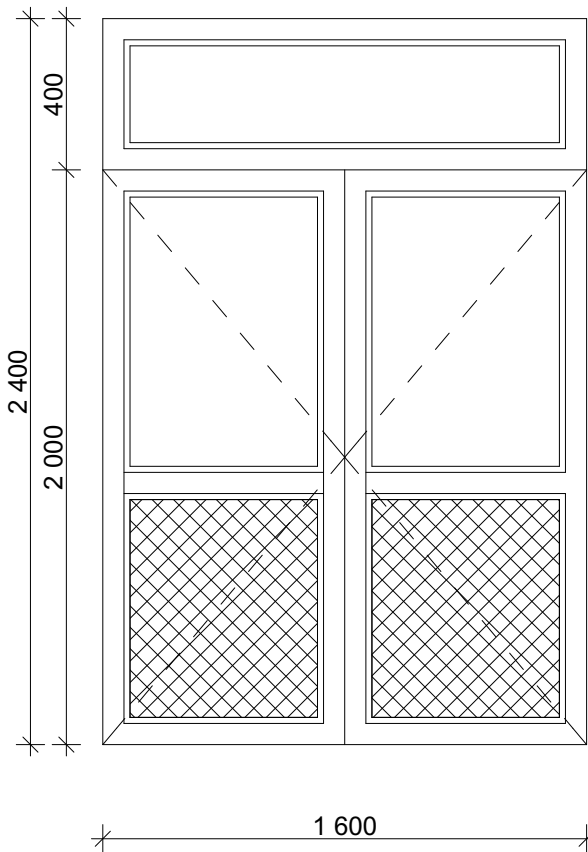



Ներքին հարդարման աշխատանքներ

Հ/Հ	Առաստաղի հարդարում			Պատերի հարդարում					
	լատեքս մ²	գաջե սկալ մ²	կախովի առաստաղ մ²	գաջե սկալ մ²	ց/ավ սկալ մ²	կեր. սալիկ մ²	լատեքս մ²	շեպերի սկալ գաջով մ²	շեպերի սկալ ց/ավ մ²
1	40	40,00		72,660			81,11	8,45	0
3	46,7	46,70		95,055			110,19	15,1325	0
4	22,6	22,60		57,360			76,21	18,845	0
5	46,7	46,70		96,735			111,87	15,1325	0
2	8,9		8,9		45,465	47,7475			2,2825
6	8,9		8,9		42,045	46,0875			4,0425
	173,8	156	17,8	321,81	87,51	93,835	379,37	57,56	6,325

						Պատվիրատու՝ ՀՀ Կոտայքի մարզ, Հացավանի գյուղապետարան			
						Պատվեր՝ N - ՀՀԿՄՀՀ-ՄԱԾՁԲ-9			
						ՀՀ Կոտայքի մարզի, Հացավան համայնքի մշակույթի տան վերանորոգման նախագծանախահաշվային փաստաթղթերի կազմման աշխատանքներ			
Ն. Գ. Ճ.	Գ. Ղազարյան					Ճարտարապետաշինարարական մաս		էտապ ՃՀ	թերթ 11
Նախագծեց.	Ա. Ղուկաս					Դռներ և պատուհանների էսքիզներ		«ԳԱԳՆԱԽՇԻՆ» ՍՊԸ	

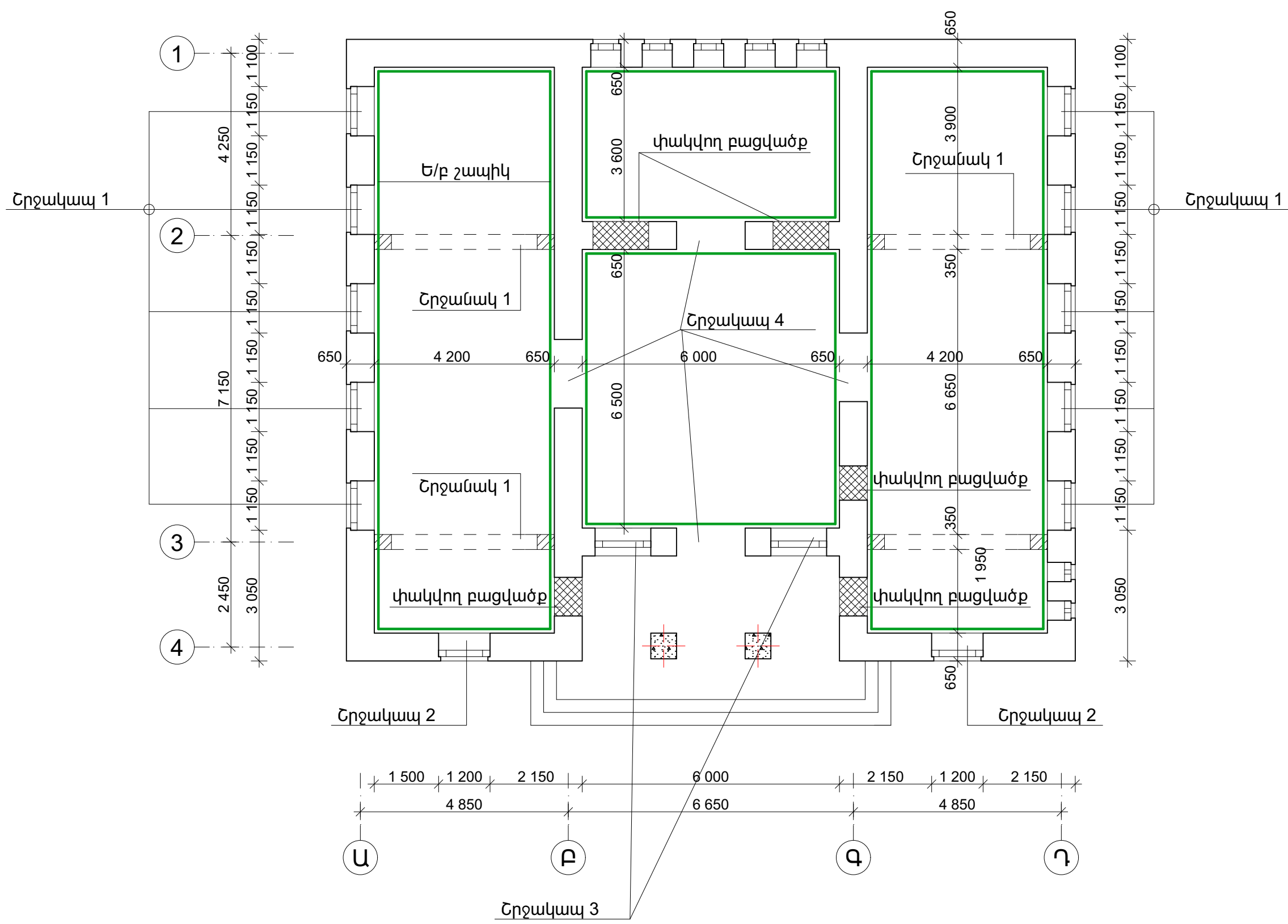
Հատակագիծ Մ 1-100

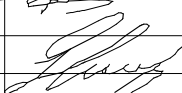

						Պատվիրատու՝ ՀՀ Կոտայքի մարզ, Հացավանի գյուղապետարան			
						Պատվեր՝ N - ՀՀԿՄՀՀ-ՄԱԾՁԲ-9			
						ՀՀ Կոտայքի մարզի, Հացավան համայնքի մշակույթի տան վերանորոգման նախագծանախահաշվային փաստաթղթերի կազմման աշխատանքներ			
Ն. Գ. Ճ.	Գ. Ղազարյան					ճարտարապետաշինարարական մաս	Էտապ	Քերթ	Քերթեր
							ՀԿ	1	17
Նախագծեց.	Ա. Ղուլյան					Հատակագիծ ե/բ էլեմենտների մակնիշավորմամբ	«ԳԱԳՆԱԽՇԻՆ» ՍՊԸ		

Ե/բ միաձուլ հիմքերի հատակագիծ

Կտրվածք 1-1
Ե/բ շապիկ

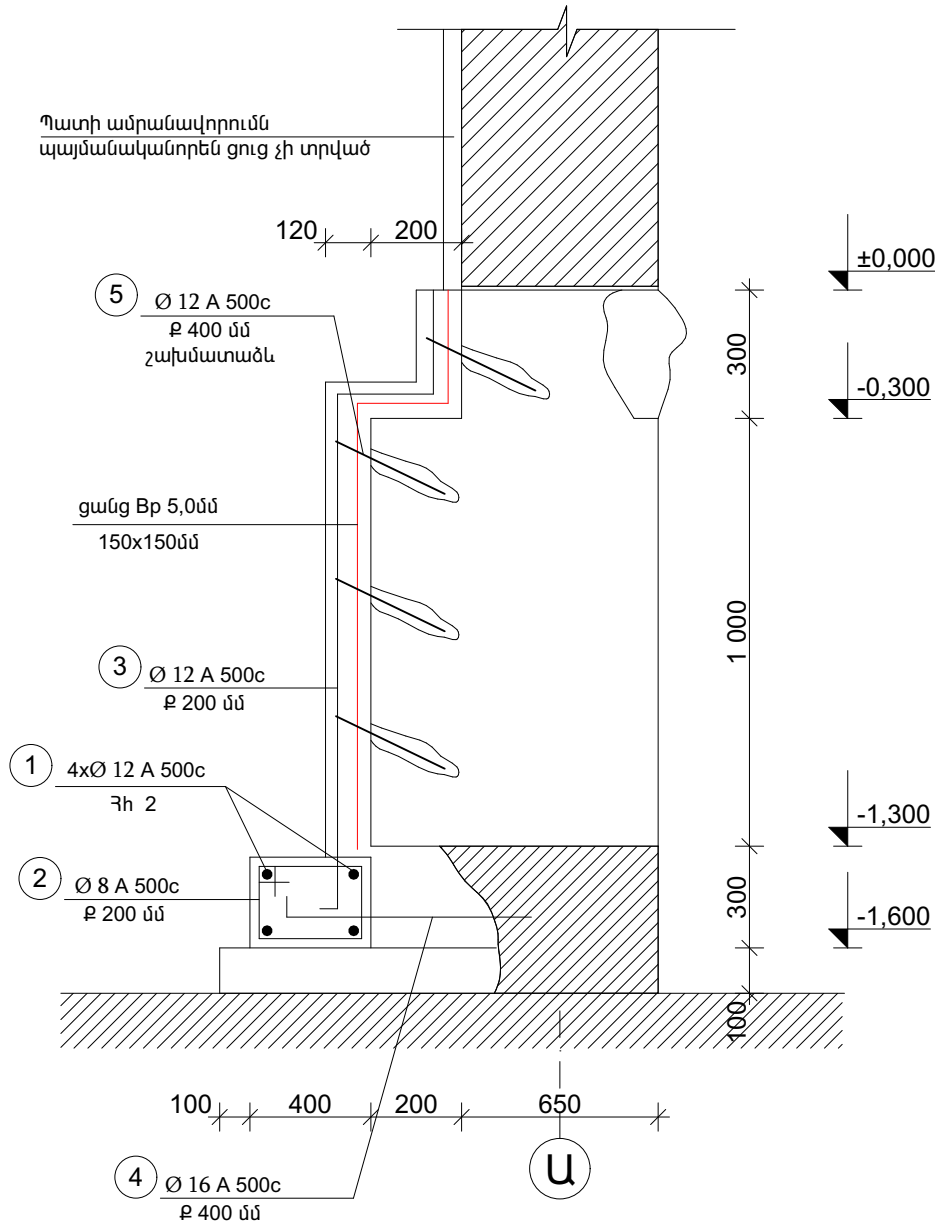
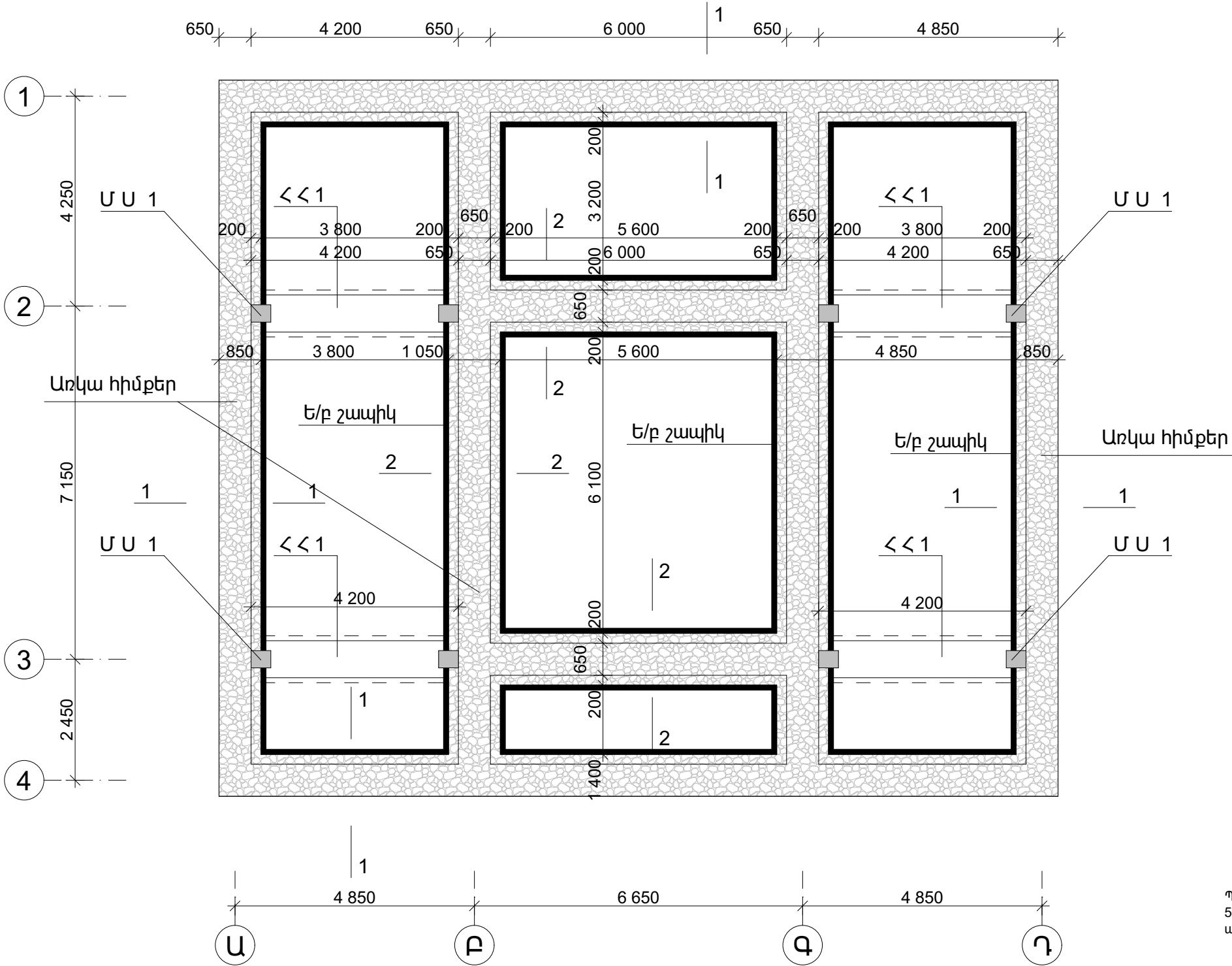

Պատի ամրանավորումն ցանցով սկսել նախորդ մաքրած ու լվացված պատի վրա 5 էլեմենտի անցքերն շաղափելուց հետո միայն, ամրակցել պոլիմերցեմենտային խառնուրդով:

						Պատվիրատու՝ ՀՀ Կոտայքի մարզ, Հացավանի գյուղապետարան
						Պատվեր՝ N - ՀՀԿՄՀՀ-ՄԱԾՁԲ-9
						ՀՀ Կոտայքի մարզի, Հացավանի համայնքի մշակույթի տան վերանորոգման նախագծանախահաշվային փաստաթղթերի կազման աշխատանքներ
Ն. Գ. Գ.	Գ. Ղազարյան					Ճարտարապետաշինարարական մաս
Նախագծեց.	Ա. Ղուլյան					Էտապ ՇԿ
						Քերթ 2
						Քերթեր 17
						Հիմքերի հատակագիծ
						«ԳԱԳՆԱԽՇԻՆ» ՍՊԸ

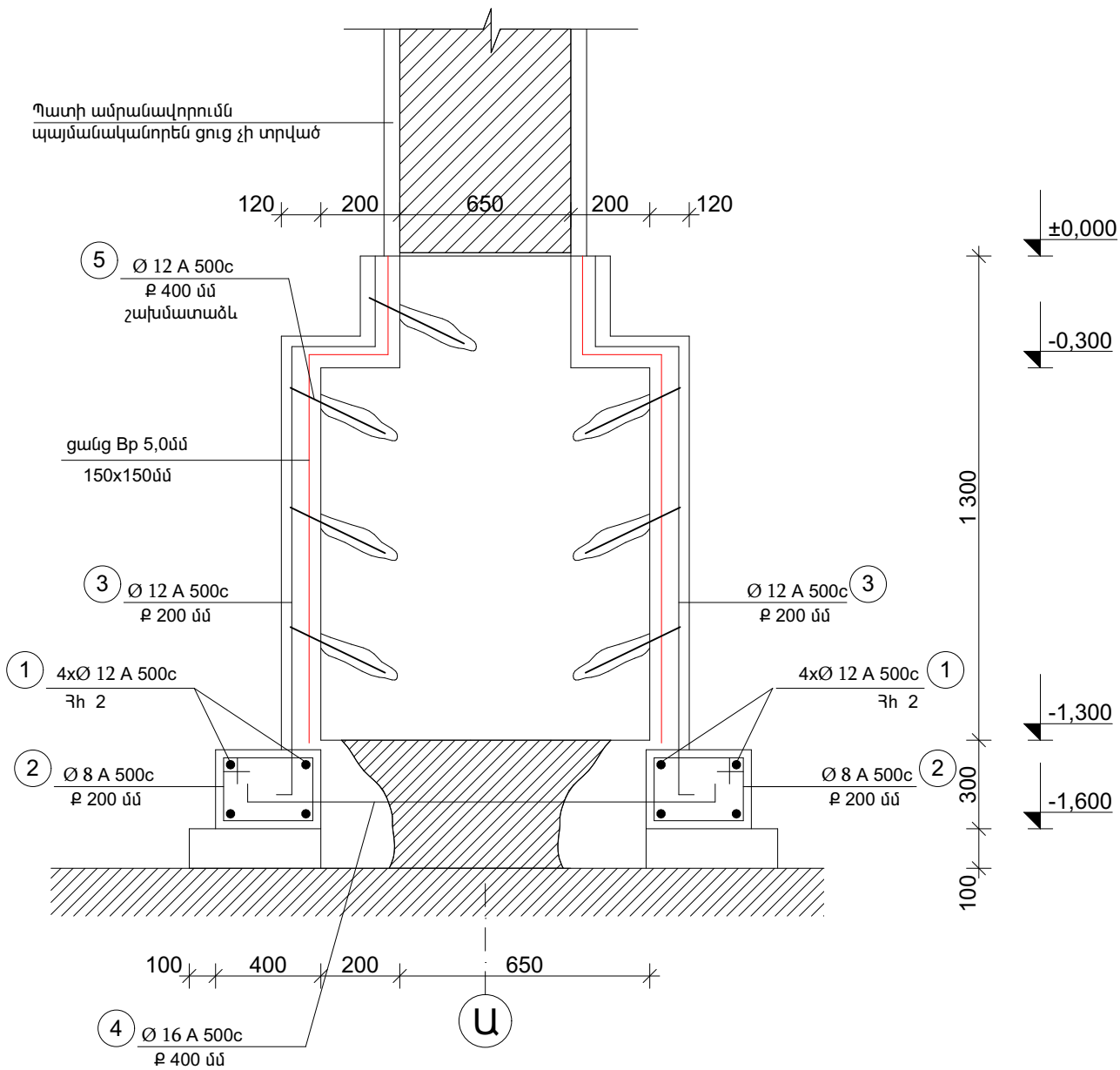

Կտրվածք 2-2
Ե/բ շապիկ

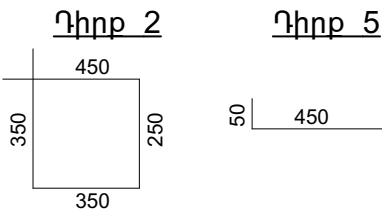

Պատերի և հիմքերի ուժեղացում							
Դիրք	Չափերը				Քանակ (հատ)	Մեկ էլեմենտի քաշը (կգ)	Ընդամենը
24	Ø 12 A500c	L=	450	մմ	936	0,40	374,87 կգ
25	Ø 10 A500c	L=	3900	մմ	156	2,38	371,12 կգ
Տորկրետացում B 20 40 մմ						410,00	մ²
ցանց 150x150 5,0մմ BբI ներառյալ հիմքեր						605,00	մ²
Անցքերի շաղափում պատերում 20մմ						936,00	հ
Լիցքային գրունտի քանդում ձեռքով շինության ներսում						160,00	մ³
Գրունտի հետլիցք ձեռքով տուփանումով						140,00	մ³
Բետոնյա նախապատրաստական շերտի իրականացում հեծա						7,80	մ³
Ավելորդ գրունտի բարձում և տեղափոխում 3,0 կմ						36,00	տ

Հիմքեր									
Անվանում	Դիրք	Չափերը			Քանակ (հատ)	Մեկ էլեմենտի քաշը (կգ)	Ընդամենը		Ընդամենը
Հիմնային հեծան 1	7	Ø8 A c I	L=	2060 մմ	42	0,81	34,18 կգ	136,70 կգ	
	6	Ø16 A500c	L=	4700 մմ	8	7,43	59,41 կգ	237,63 կգ	
	4 հատ	Բետոն B 20 ծանր					1,128 մ³	4,512 մ³	
Հիմնային հեծան 2	2	Ø8 A c I	L=	1400 մմ	607	0,55	335,67 կգ	335,67 կգ	
	1	Ø12 A500c	ΣL=	121400 մմ	4	108,05	432,18 կգ	432,18 կգ	
	4	Ø16 A500c	L=	500 մմ	300	0,79	237,00 կգ	237,00 կգ	
4 հատ	Բետոն B 20 ծանր					21,85 մ³	21,85 մ³		
Ե/բ շապիկ									
	3	Ø12 A500c	L=	1800 մմ	605	1,60	969,21 կգ	969,21 կգ	
	5	Ø12 A500c	L=	500 մմ	404	0,45	179,78 կգ	179,78 կգ	
	Բետոն B 20 ծանր					21,85 մ³	21,85 մ³		
Ընդամենը հիմքեր	Բետոն B 20 ծանր							48,212 մ³	
	Ø8 A c I							472,37 կգ	
	Ø16 A500c							474,63 կգ	
	Ø12 A500c							1581,17	



						Պատվիրատու՝ ՀՀ Կոտայքի մարզ, Հացավանի գյուղապետարան			
						Պատվեր՝ N - ՀՀԿՄՀՀ-ՄԱԾՁԲ-9			
						ՀՀ Կոտայքի մարզի, Հացավան համայնքի մշակույթի տան վերանորոգման նախագծանախահաշվային փաստաթղթերի կազմման աշխատանքներ			
Ն. Գ. Ն.	Գ. Ղազարյան		Ճարտարապետաշինարարական մաս	Էտապ	թերթ	թերթեր			
				ՇԿ	3	17			
Նախագծեց.	Ա. Ղուլյան		Հիմքերի կտրվածքներ, մասնագիր	«ԳԱԳՆԱԽՇԻՆ» ՍՊԸ					

Սյան խարսխումն հիմքերին

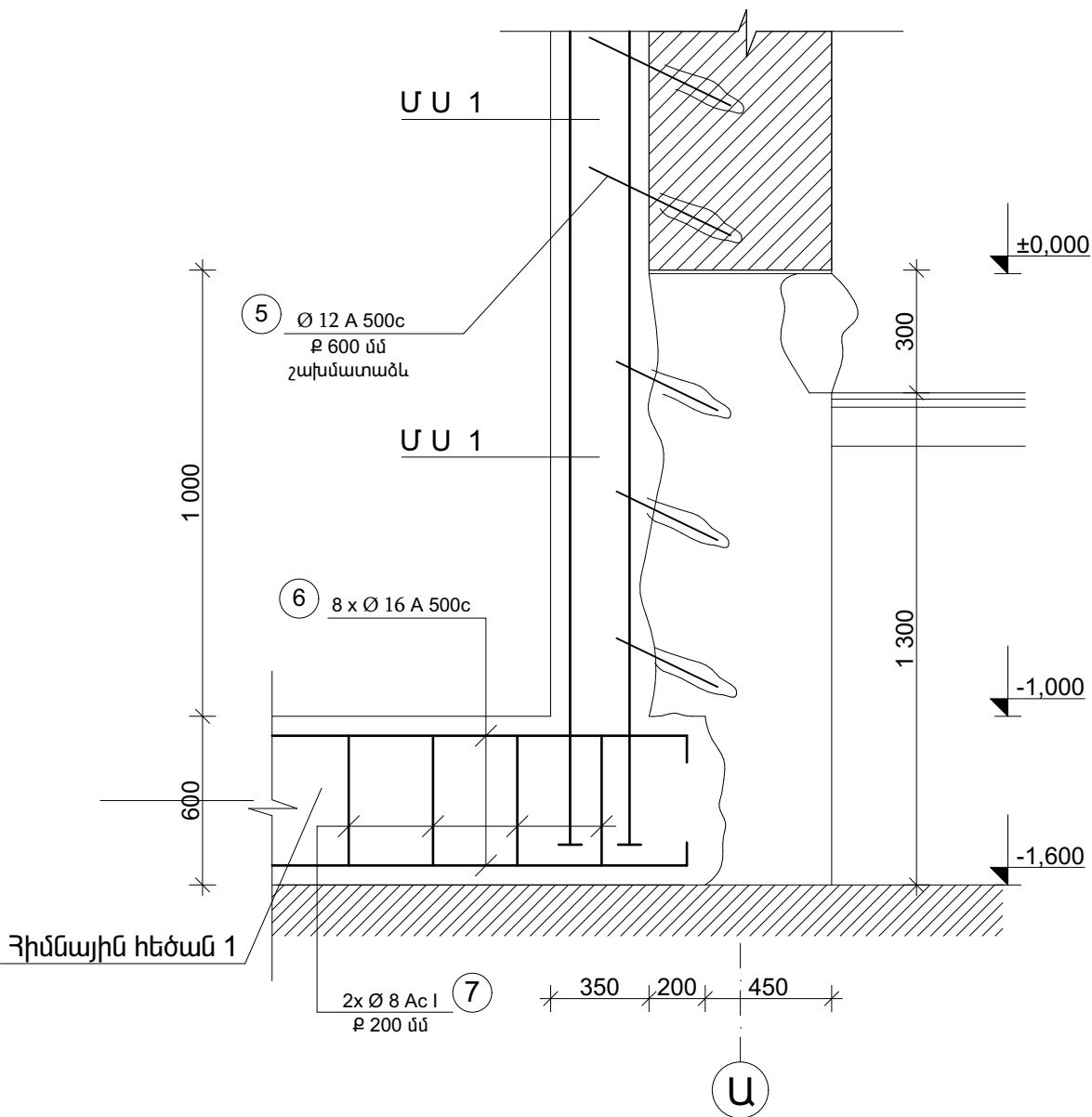

Հիմնային հեծան 1

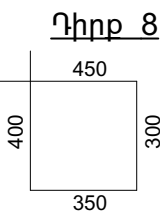
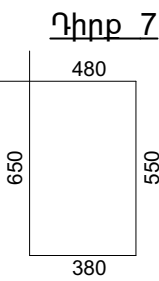
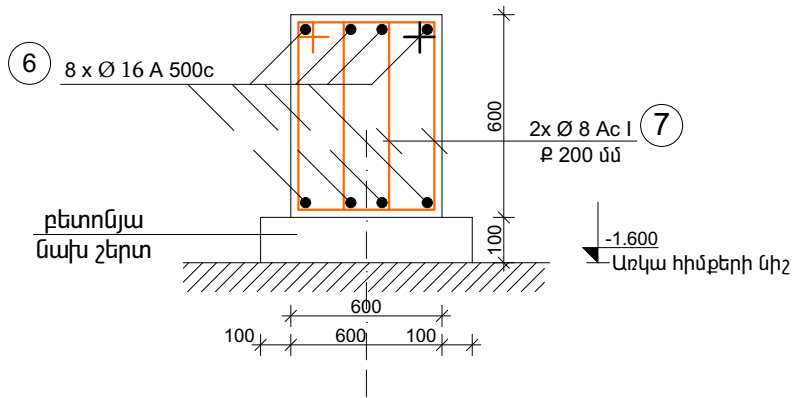

Միաձուլվ ե/բ սյուն

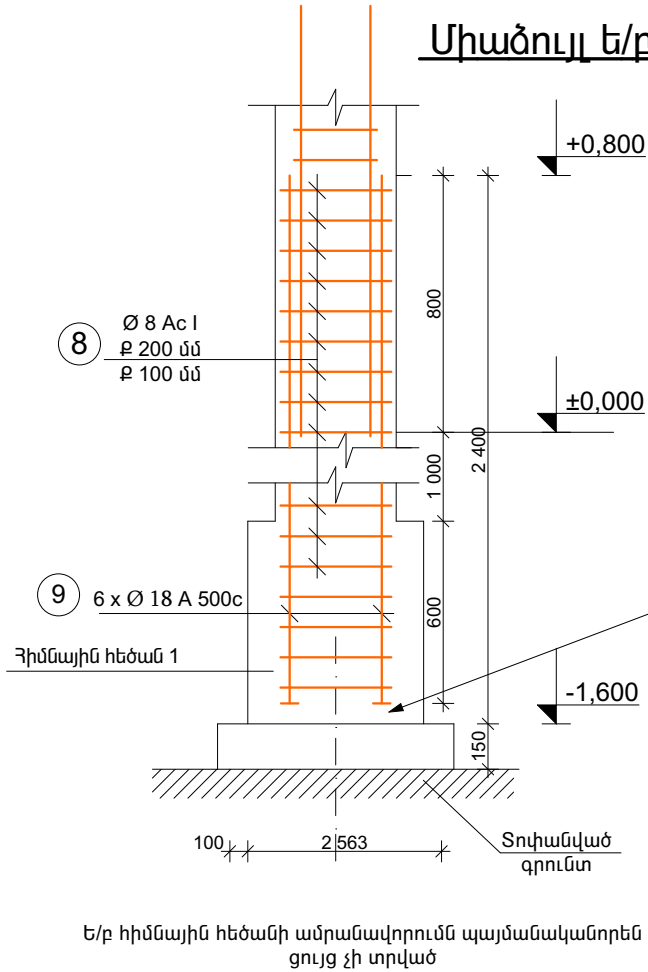

Ներդիր դետալ 1

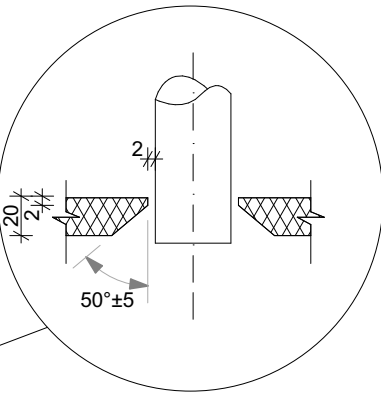

Միաձուլվ Սյուն 1

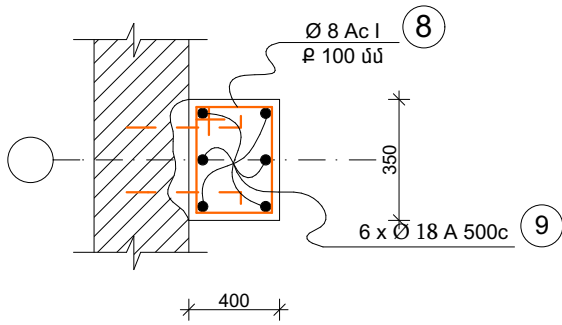

շաղափել անցքեր 20 մմ նախորոք , ամրացնելու համար օգտագործել պոլիմերցեմենտաին խառնուրդ

						Պատվիրատու՝ ՀՀ Կոտայքի մարզ, Հացավանի գյուղապետարան			
						Պատվեր՝ N - ՀՀԿՄՀՀ-ՄԱԾՁԲ-9			
						ՀՀ Կոտայքի մարզի, Հացավան համայնքի մշակույթի տան վերանորոգման նախագծանախահաշվային փաստաթղթերի կազման աշխատանքներ			
Ն. Գ. Ը.	Գ. Ղազարյան				Ճարտարապետաշինարարական մաս	Էտապ ՀԿ	Քերթ 4	Քերթեր 17	
Նախագծեց.	Ա. Ղուլյան				Հիմքերի կտրվածքներ, հանգույցներ	«ԳԱԳՆԱԽՇԻՆ» ՍՊԸ			

Ե/բ շրջանակ 2 և 3 առանցքով
Շրջանակ 1

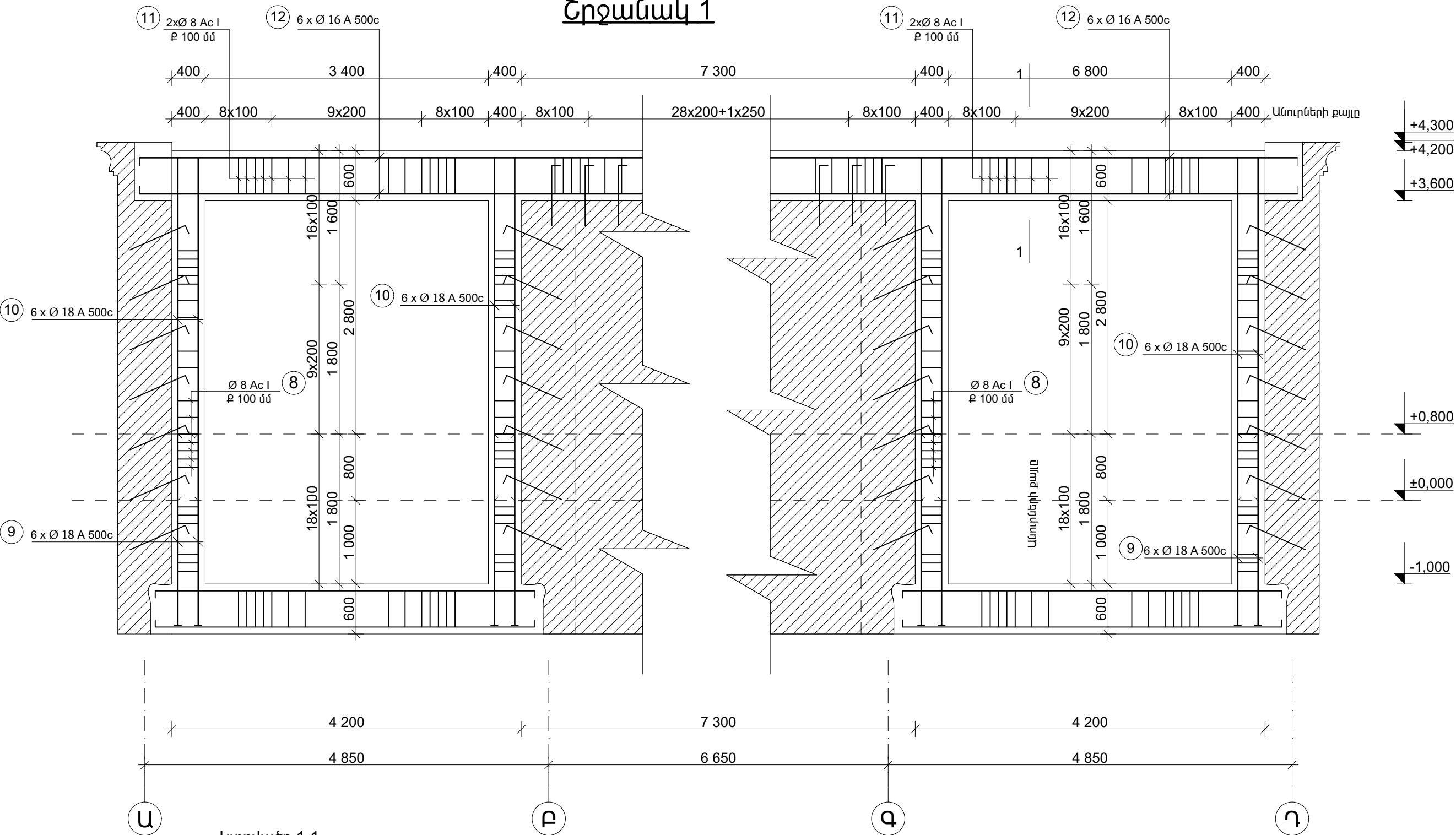

Կտրվածք 1-1

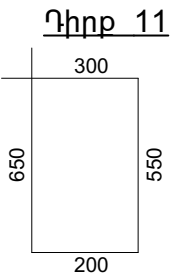
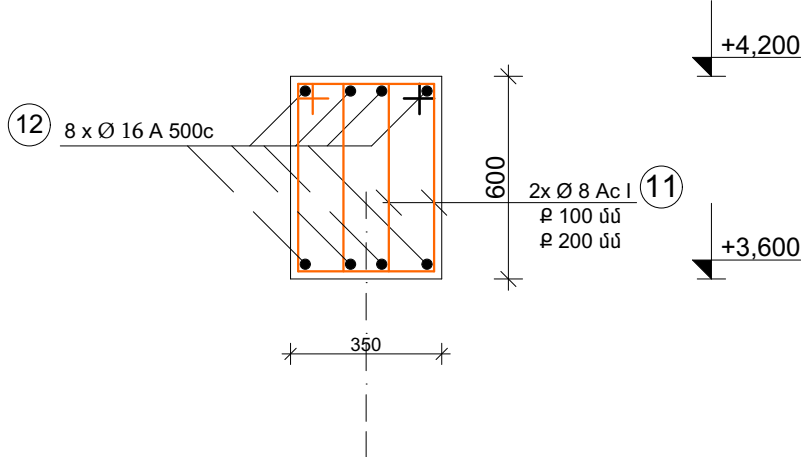

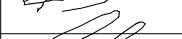
						Պատվիրատու՝ ՀՀ Կոտայքի մարզ, Հացավանի գյուղապետարան		
						Պատվեր՝ N - ՀՀԿՄՀՀ-ՄԱԾՁԲ-9		
						ՀՀ Կոտայքի մարզի, Հացավան համայնքի մշակույթի տան վերանորոգման նախագծանախահաշվային փաստաթղթերի կազմման աշխատանքներ		
Ն. Գ. Բ.	Գ. Ղազարյան				Ճարտարապետաշինարարական մաս	Էտապ	թերթ	թերթեր
						ՀԿ	5	17
Նախագծեց.	Ա. Ղուկաս				Ե/բ շրջանակ 2 և 3 առանցքով	«ԳԱԳՆԱԽՇԻՆ» ՍՊԸ		

Սյան խարսխումն պատին

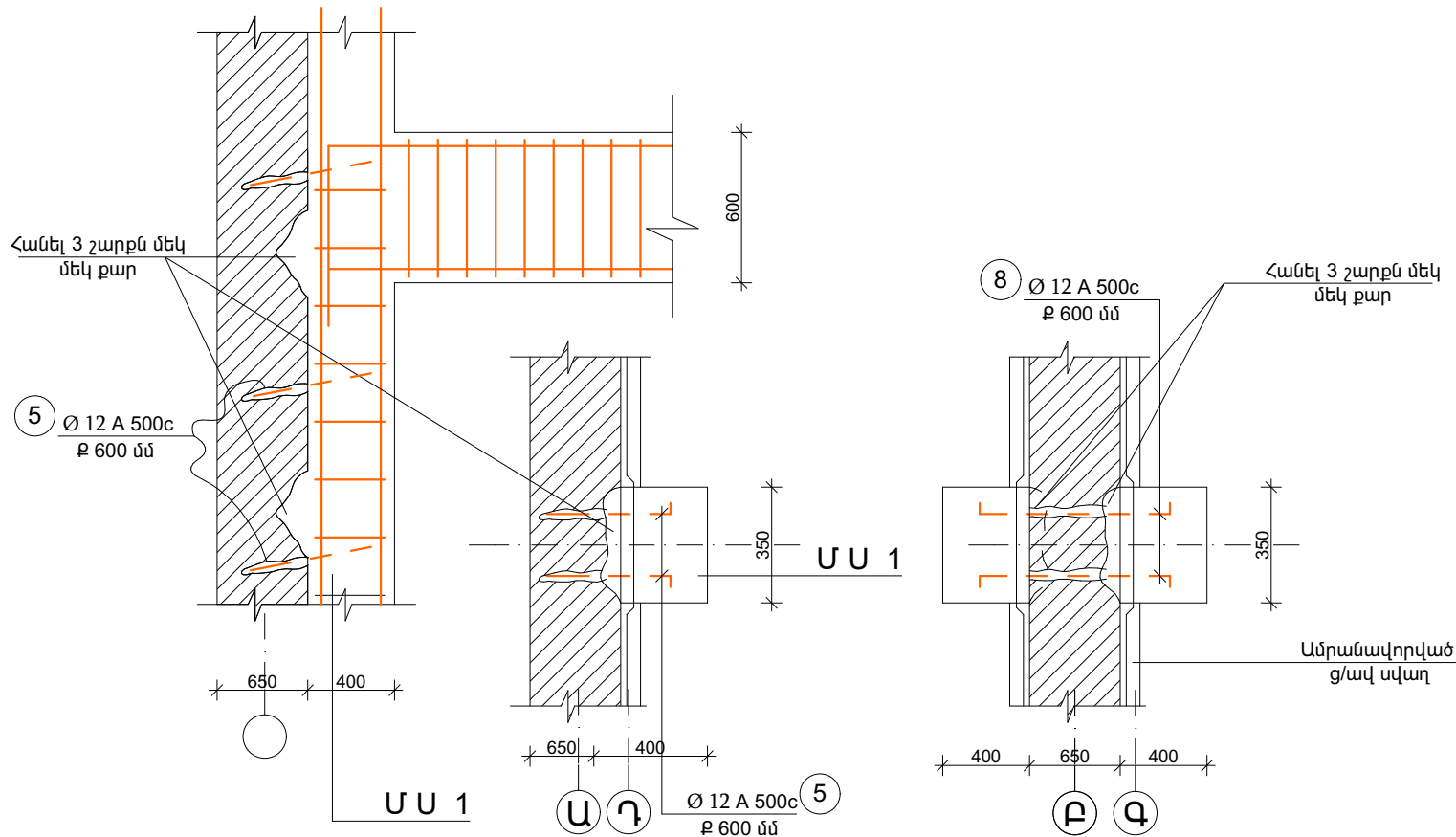

Ե/բ գոտիներ										
Ե/բ գոտի	25	Ø6 A c I	L= 1900	մմ	70	0,42	29,53	կգ	59,05	կգ
	13	Ø12 A500c	L= 13900	մմ	6	12,37	74,23	կգ	148,45	կգ
	24	Ø6 A c I	L= 370	մմ	35	0,08	2,87	կգ	5,75	կգ
2 հատ	Բետոն B 20						1,3 մ³		2,6 մ³	
Ե/բ գոտի	14	Ø6 A c I	L= 1500	մմ	302	0,33	100,57	կգ	100,57	կգ
	13	Ø12 A500c	ΣL= 60400	մմ	6	53,76	322,54	կգ	322,54	կգ
	15	Ø12 A500c	L= 800	մմ	131	0,71	93,27	կգ	93,27	կգ
	16	Ø12 A500c	L= 1600	մմ	37	1,42	52,69	կգ	52,69	կգ
	16	Ø6 A c I	L= 60400	մմ	2	13,41	26,82	կգ	26,82	կգ
	16	Ø6 A c I	L= 7300	մմ	4	1,62	6,48	կգ	6,48	կգ
	17	Ø6 A c I	L= 600	մմ	170	0,13	22,64	կգ	22,64	կգ
	19	Ø12 A500c	L= 500	մմ	160	0,45	71,20	կգ	71,20	կգ
1 հատ	Բետոն B 20						19,15 մ³		19,15 մ³	
Ընդամենն հիմնային հեծան	Բետոն B 20 ծանր								21,75 մ³	
	Ø8 A c I								221,31 կգ	
	Ø12 A500c								688,15 կգ	

Սյան խարսխումն պատին

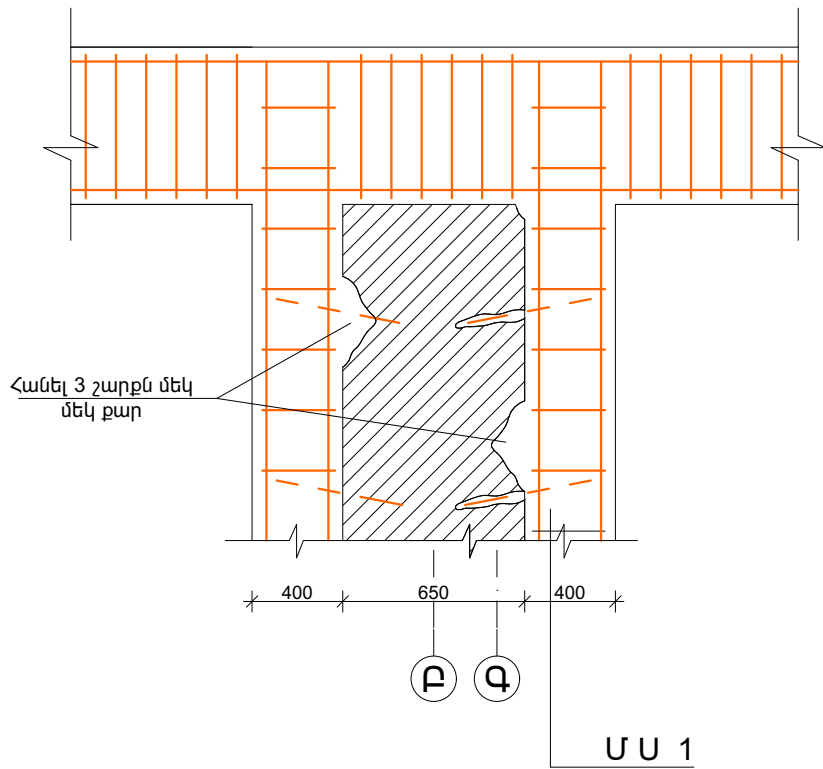

Միաձուլ Սյուն 1

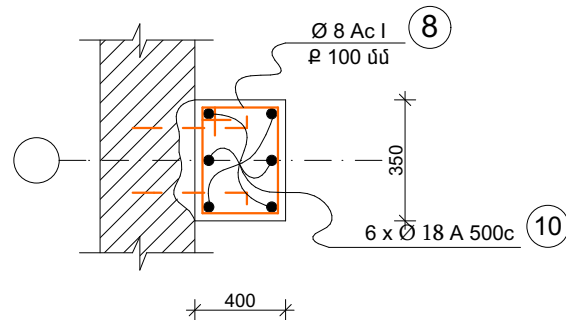

Շրջանակ 1										
Սյուն 1	8	Ø8 A c I	L= 1500	մմ	43	0,59	25,48	կգ	203,82	կգ
	9	Ø18 A500c	L= 2400	մմ	6	4,80	28,80	կգ	230,40	կգ
	10	Ø18 A500c	L= 4200	մմ	6	8,40	50,40	կգ	403,20	կգ
	5	Ø12 A500c	L= 500	մմ	12	0,45	5,34	կգ	42,72	կգ
	ԼԴ	80x10	L= 80	մմ	6	0,50	3,00	կգ	24,00	կգ
8 հատ	Բետոն B 20 ծանր						0,644	մ³	5,152	մ³
Պարզունակ 1	11	Ø8 A c I	L= 1700	մմ	94	0,67	63,12	կգ	126,24	կգ
	12	Ø16 A500c	ΣL= 16500	մմ	8	26,07	208,56	կգ	417,12	կգ
2 հատ	Բետոն B 20 ծանր						3,29	մ³	6,58	մ³

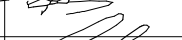
						Պատվիրատու՝ ՀՀ Կոտայքի մարզ, Հացավանի գյուղապետարան			
						Պատվեր՝ N - ՀՀԿՄՀՀ-ՄԱԾՁԲ-9			
						ՀՀ Կոտայքի մարզի, Հացավան համայնքի մշակույթի տան վերանորոգման նախագծանախահաշվային փաստաթղթերի կազմման աշխատանքներ			
Ն. Գ. Բ.	Գ. Ղազարյան		Ճարտարապետաշինարարական մաս			Էտապ	թերթ	թերթեր	
						ՀԿ	6	17	
Նախագծեց.	Ա. Ղուլյան		Ե/բ շրջանակ 2 և 3 առանցքով			«ԳԱԳՆԱԽՇԻՆ» ՍՊԸ			

Կտրվածք 2-2

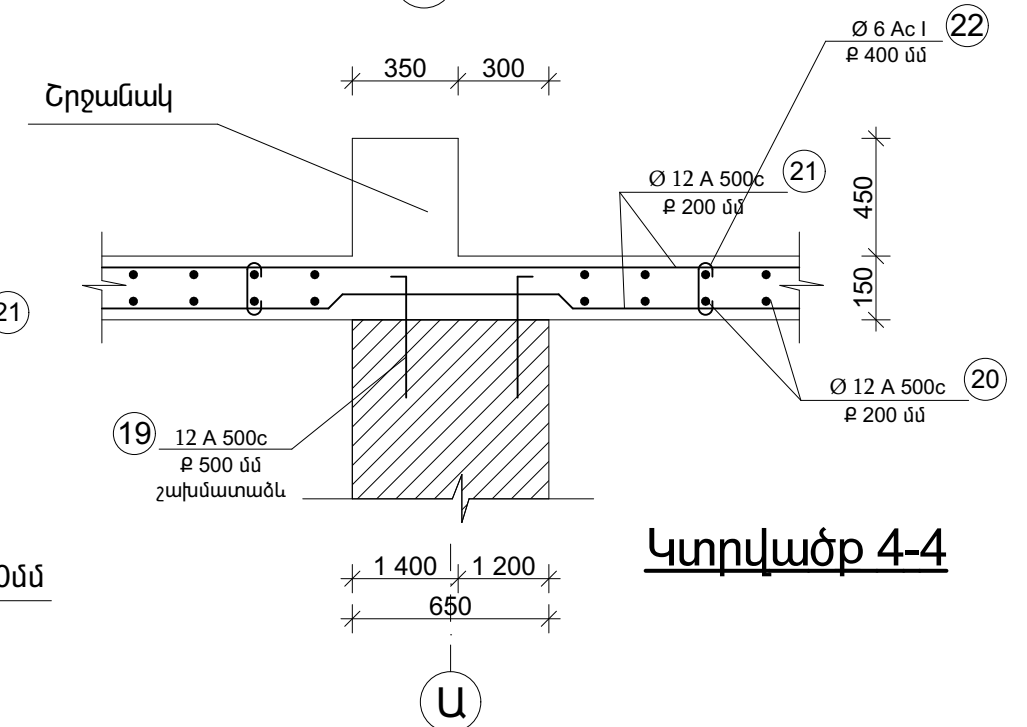
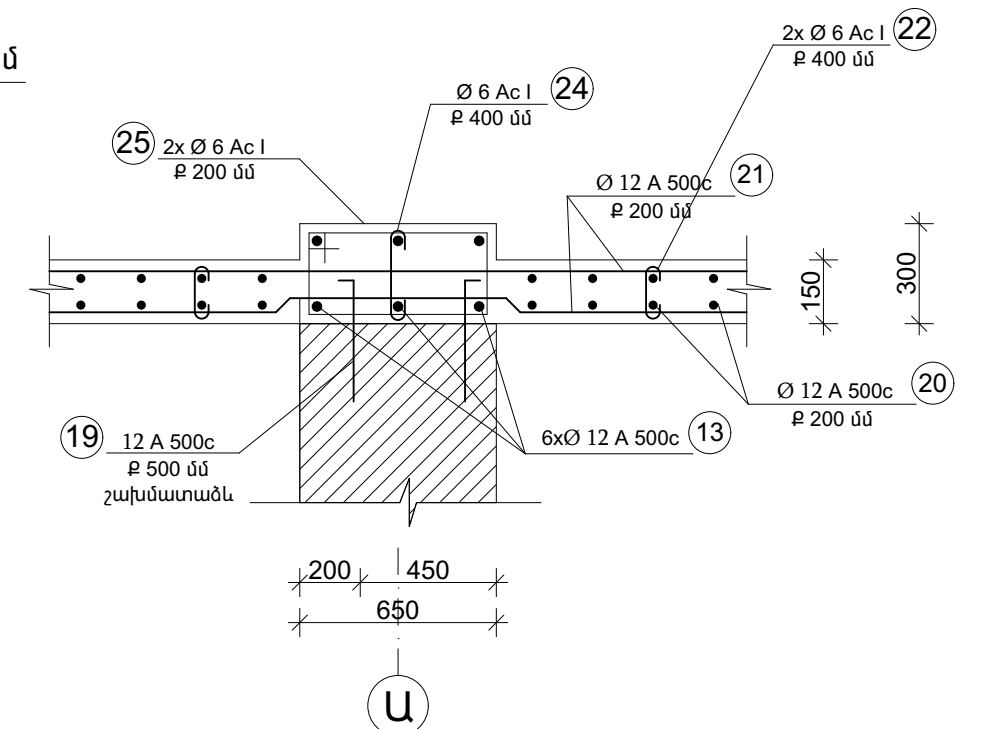
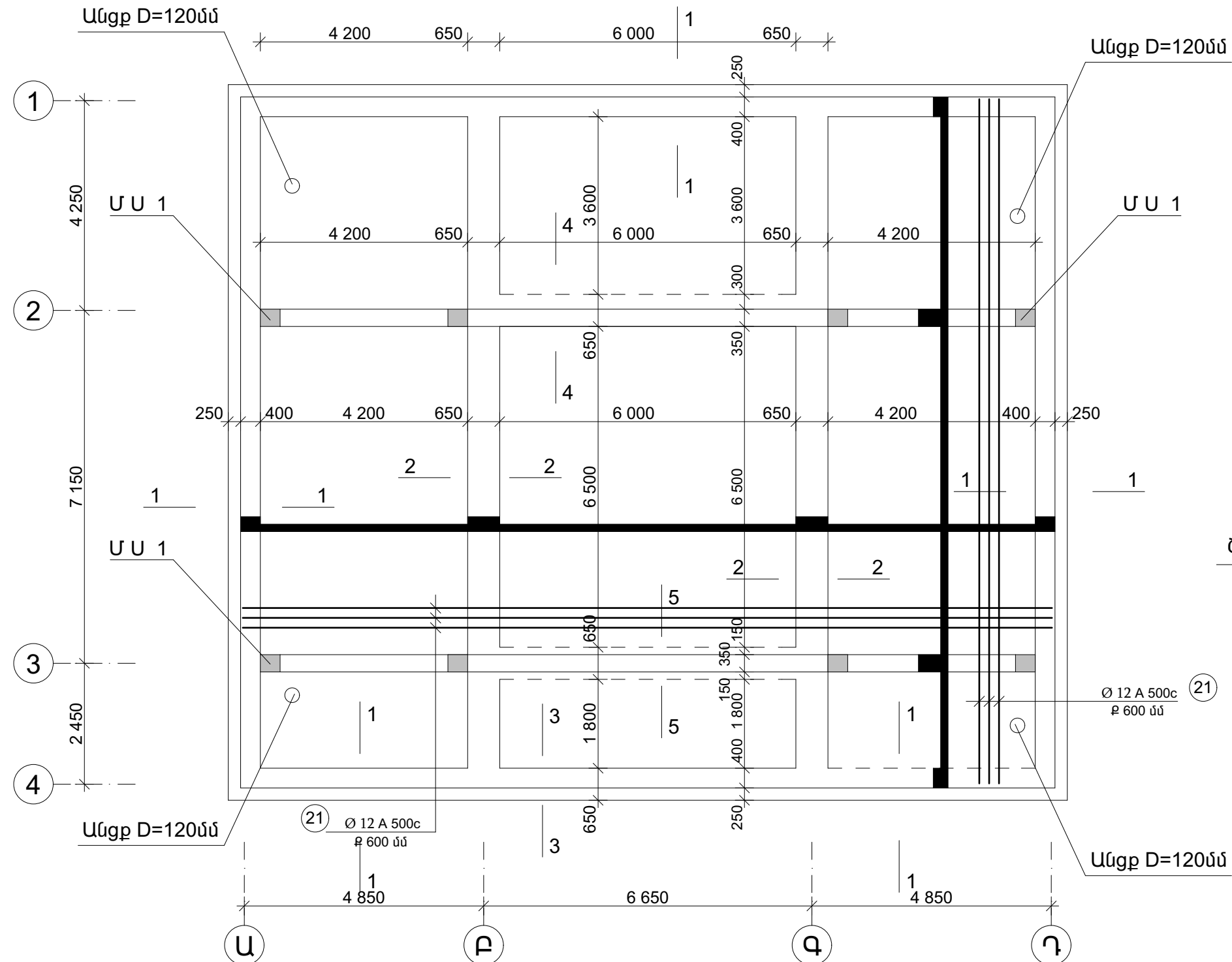

Կտրվածք 4-4

Դիրք 25

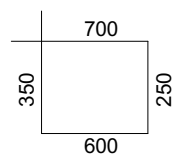

Դիմք 22

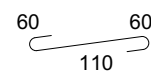

Դիրք 24

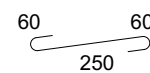

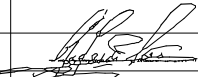
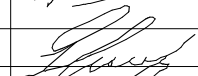
						Պատվիրատու՝ ՀՀ Կոտայքի մարզ, Հացավանի գյուղապետարան Պատվեր՝ N - ՀՀԿՄՀՀ-ՄԱԾՁԲ-9		
						ՀՀ Կոտայքի մարզի, Հացավան համայնքի մշակույթի տան վերանորոգման նախագծանախահաշվային փաստաթղթերի կազմման աշխատանքներ		
Ն. Գ. Ը.	Գ. Ղազարյան		ճարտարապետաշինարարական մաս			Էտապ ՀԿ	Քերթ 7	Քերթեր 17
Նախագծեց.	Ա. Ղուլյան		Ծածկերի հատակագիծ ըստ +3.600 միշի			«ԳԱԳՆԱԽՇԻՆ» ՄՊԸ		

Կտրվածք 1-1

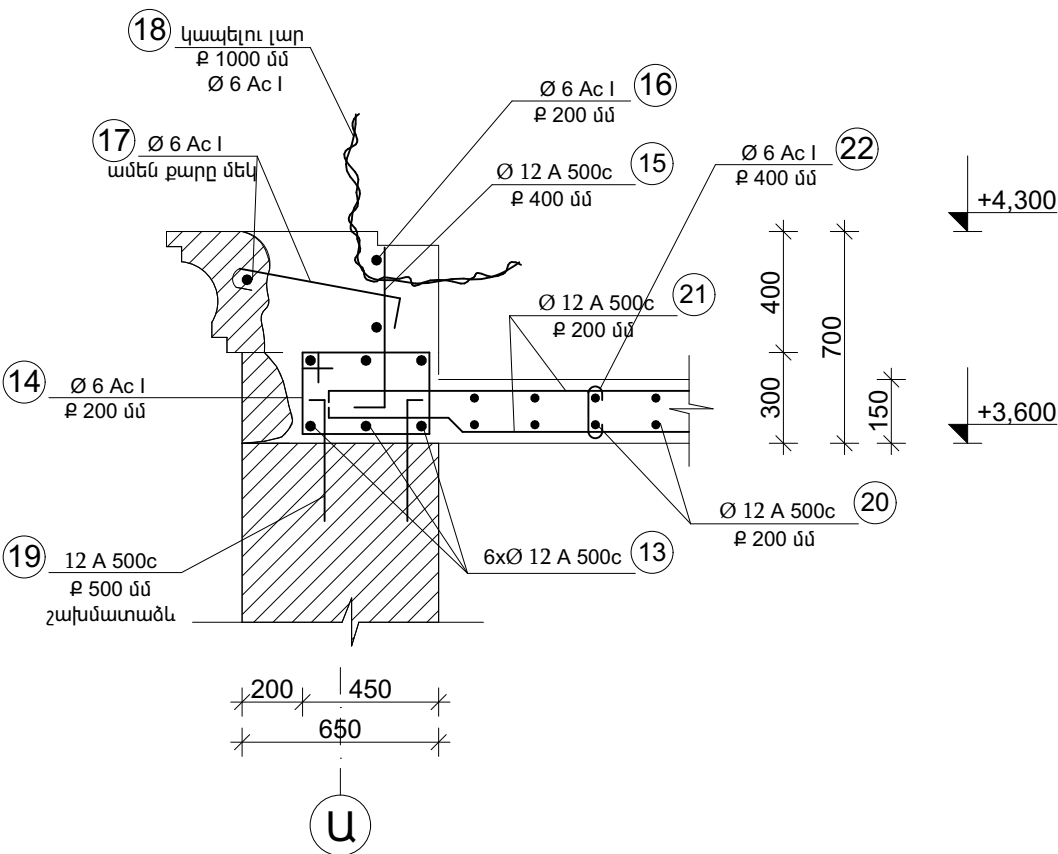

Կտրվածք 3-3

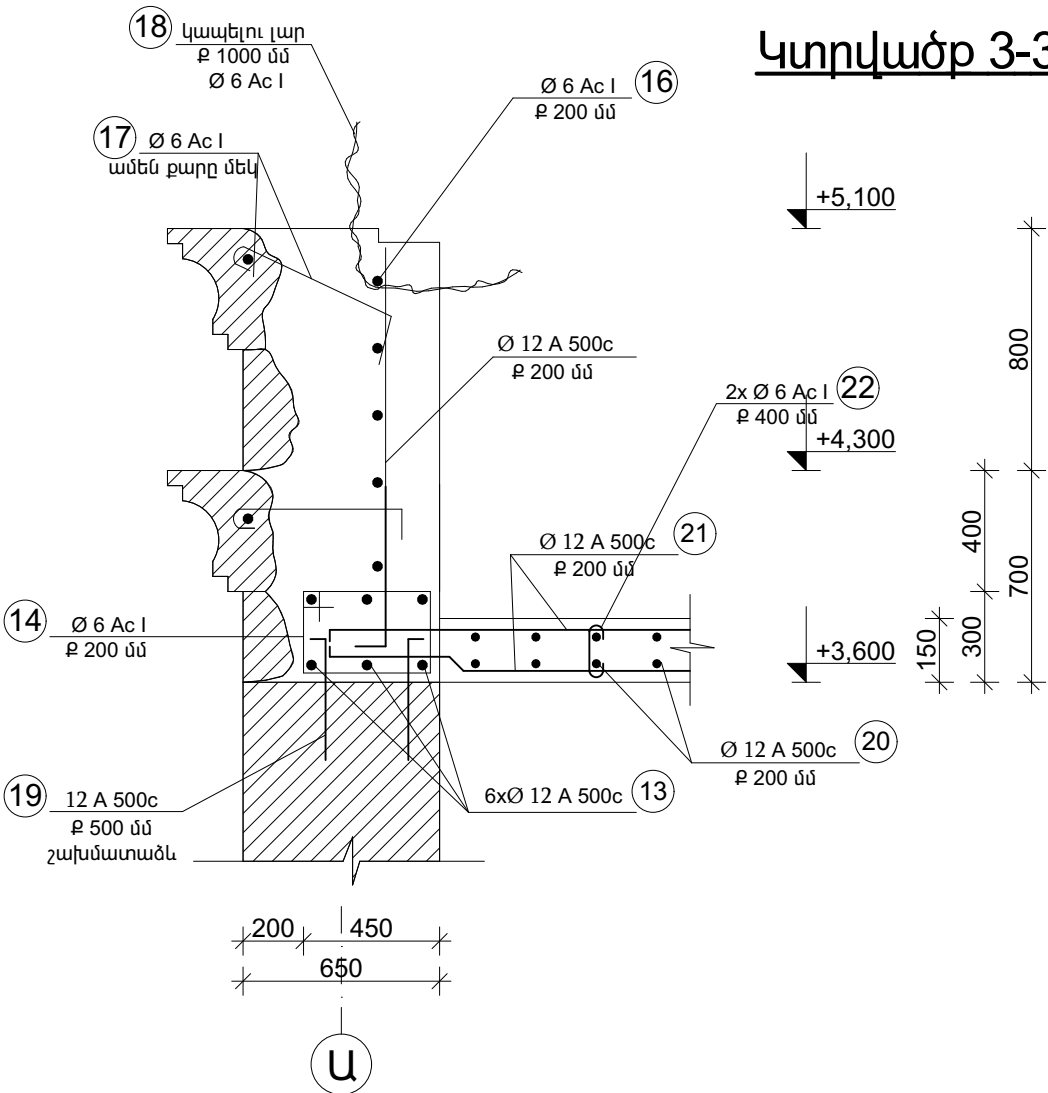

Կտրվածք 5-5

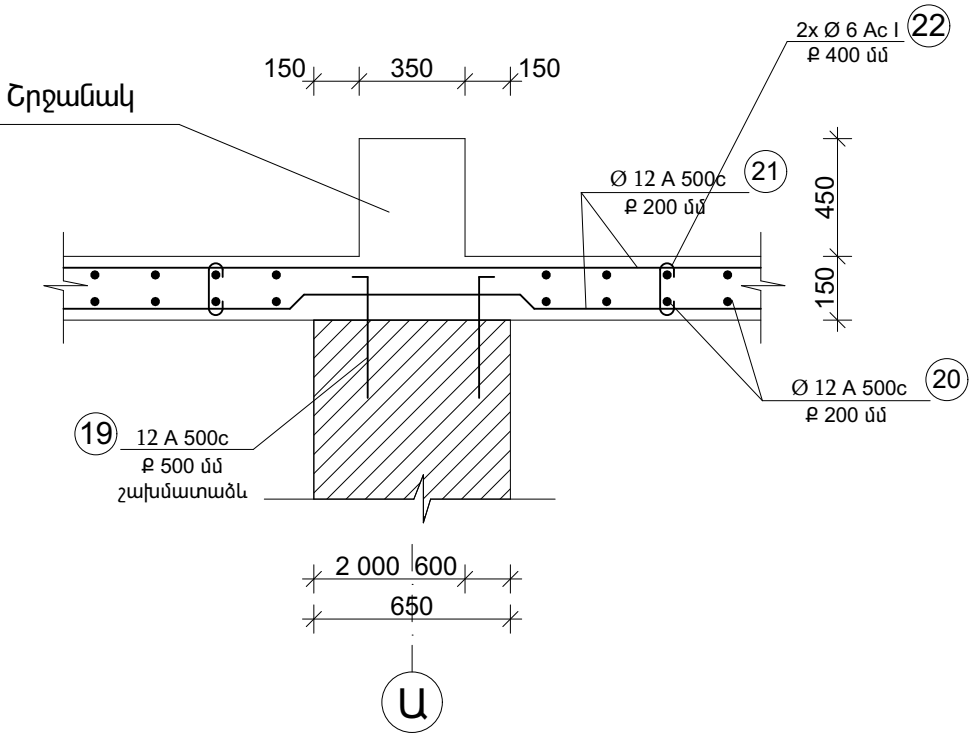

Պիր 14

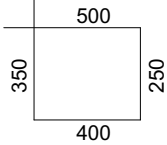

Ծածկ									
Ծածկ	22	Ø6 A c I	L= 230 մմ	1225	0,05	62,55 կգ	62,55 կգ		
	21	Ø12 A500c	L= 14000 մմ	144	12,46	1794,24 կգ	1794,24 կգ		
	15	Ø12 A500c	L= 16500 մմ	136	14,69	1997,16 կգ	1997,16 կգ		
	16	Ø12 A500c	L= 1600 մմ	37	1,42	52,69 կգ	52,69 կգ		
1 հատ	Բետոն B 20						26,7 մ³	26,7 մ³	

						Պատվիրատու՝ ՀՀ Կոտայքի մարզ, Հացավանի գյուղապետարան			
						Պատվեր՝ N - ՀՀԿՄՀՀ-ՄԱԾՁԲ-9			
						ՀՀ Կոտայքի մարզի, Հացավան համայնքի մշակույթի տան վերանորոգման նախագծանախահաշվային փաստաթղթերի կազմման աշխատանքներ			
Ն. Գ. Գ.	Գ. Ղազարյան					Ճարտարապետաշինարարական մաս	էտապ ՀԿ	թերթ 8	թերթեր 17
Նախագծեց.	Ա. Ղուլյան						«ԳԱԳՆԱԽՇԻՆ» ՍՊԸ		

Հատված պատերի
ամրանավորումից

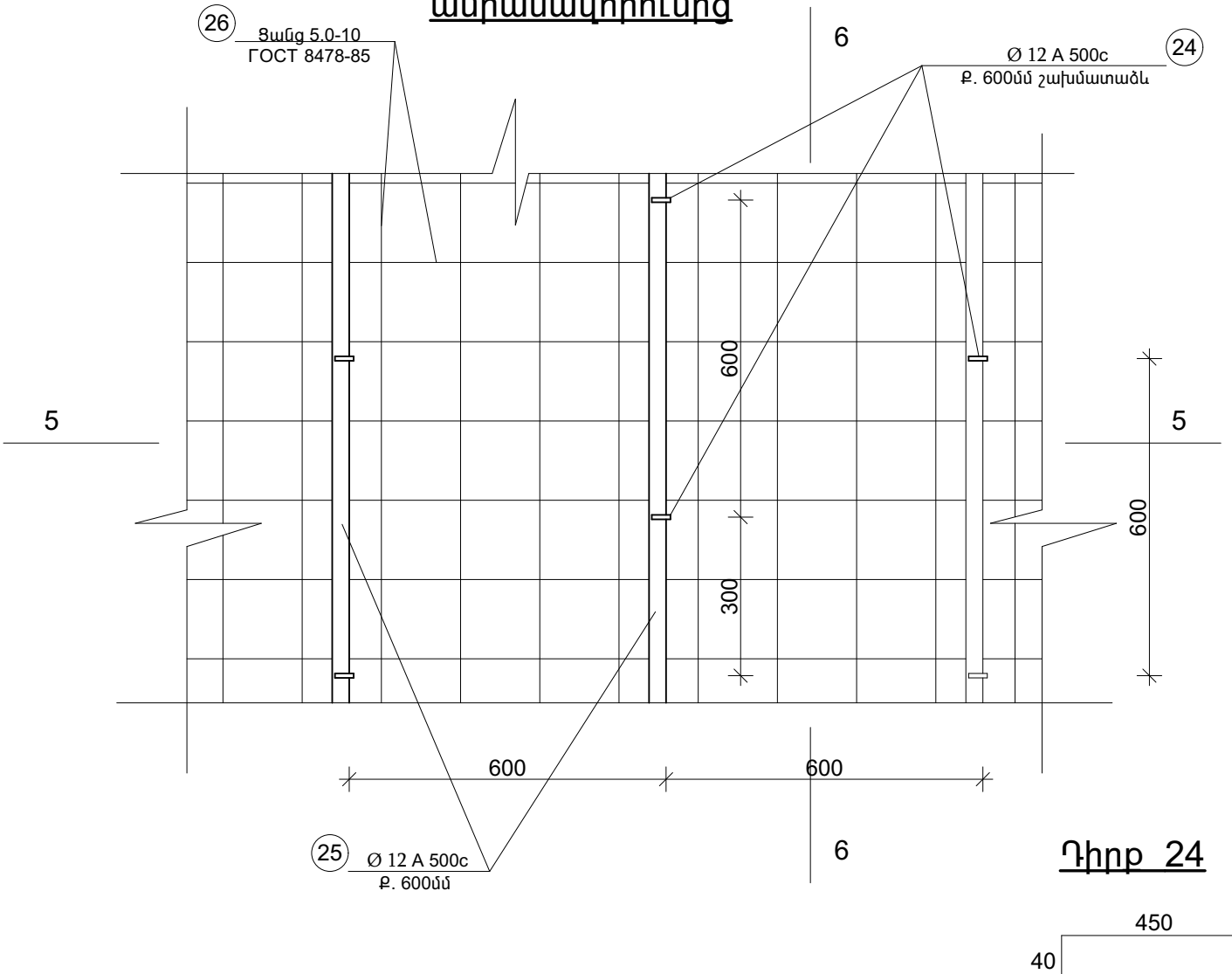

Դիրք 24

Կտրվածք 5-5

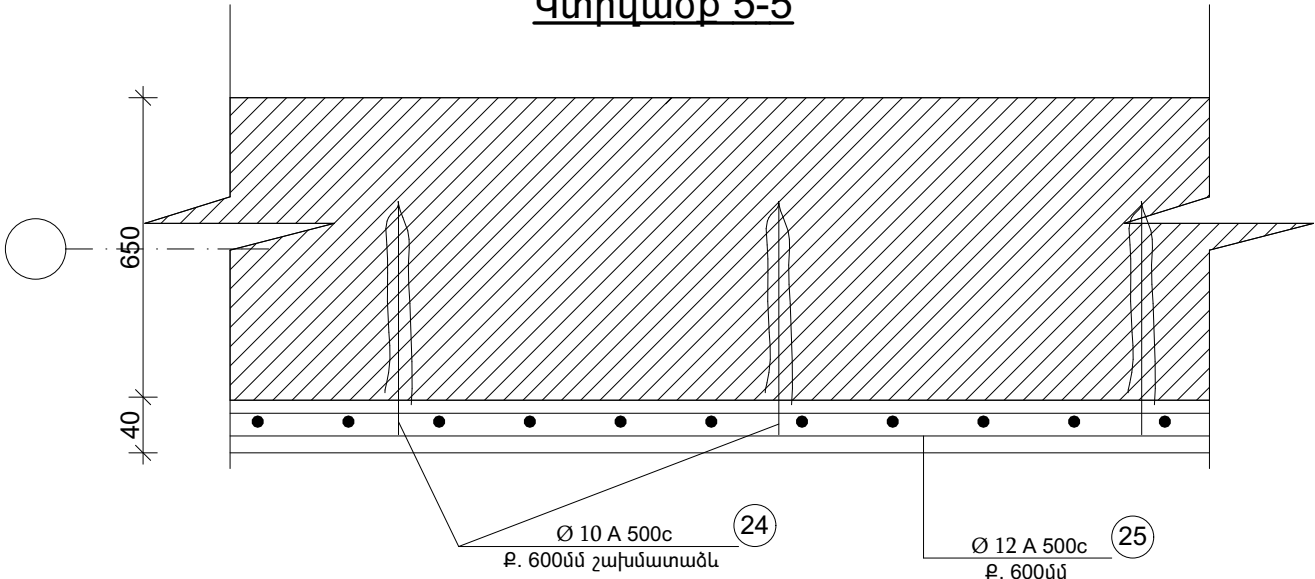

Կտրվածք 6-6

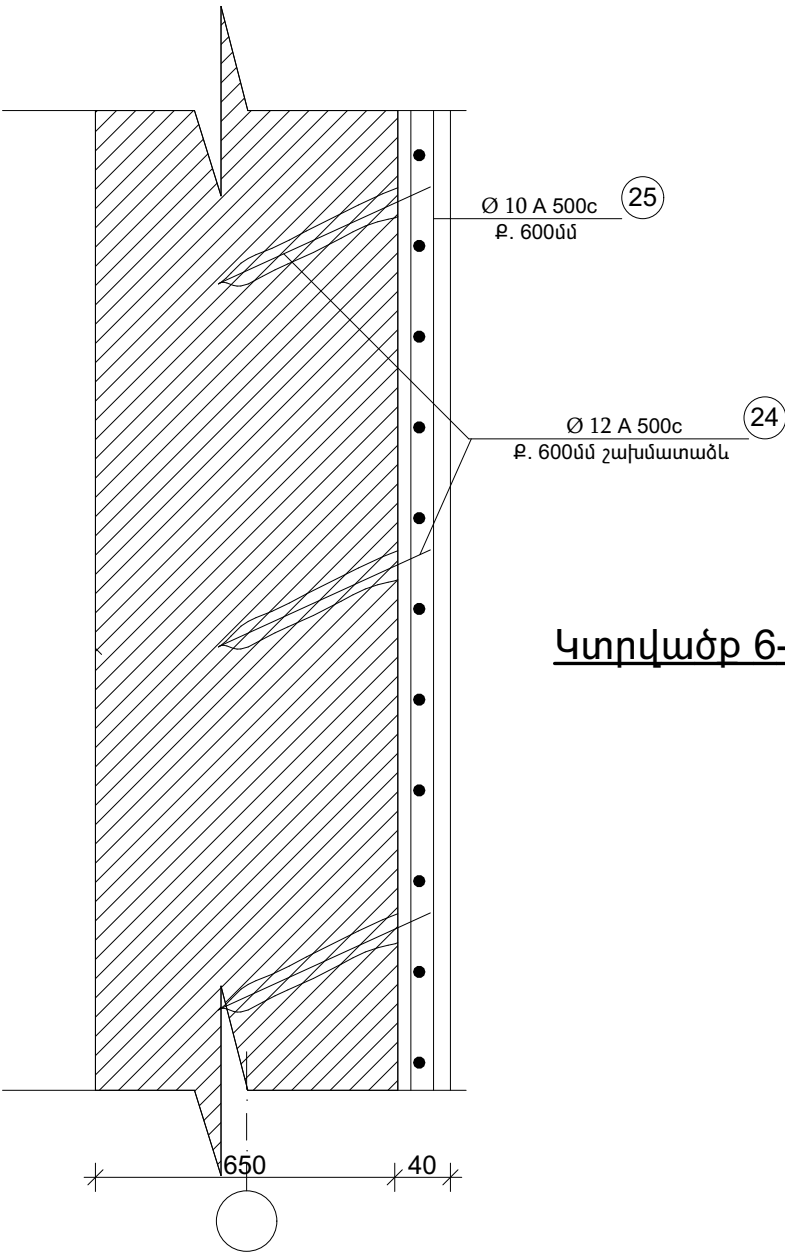

- Պատերի ամրանավորումը սկսելուց առաջ կատարել հետևյալ աշխատանքները
- Պատերի արտաքին մակերևույթների մաքրում կեղտից և փոշուց, շարվածքի կարրերի բացում մետաղական խողանակով 1-1.5 սմ խորությամբ
 - Նշել թիվ 24 էլեմենտների տեղադրման դիրքերը և շաղափել անցքեր Ø12 մմ: էլեմենտը տեղադրելուց առաջ այն թաթախել պոլիմերցեմենտային շաղափով և տեղադրել մինչև 1/3-ը պոլիմերցեմենտային շաղափով լցված անցքերի մեջ
 - 10 մմ-ից մեծ բացված ճաքերը մաքրել ջրի շթով: Խոռոչներ, դատարկություններ և ճաքեր ունեցող ներարկել պոլիմերցեմենտային շաղափով 0.85 մ³
 - թիվ 8 էլեմենտը անհրաժեշտ է խարսխել հիմքերում -0.300 միջից և լինի ամբողջ պատի բարձրությամբ:
 - Էջը նաեւ էջի հետ միասին

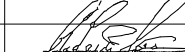
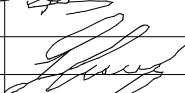
						Պատվիրատու՝ ՀՀ Կոտայքի մարզ, Հացավանի գյուղապետարան			
						Պատվեր՝ N - ՀՀԿՄՀՀ-ՄԱԾՁԲ-9			
						ՀՀ Կոտայքի մարզի, Հացավան համայնքի մշակույթի տան վերանորոգման նախագծանախահաշվային փաստաթղթերի կազմման աշխատանքներ			
Ն. Գ. Գ.	Գ. Ղազարյան		Ճարտարապետաշինարարական մաս	Էտապ	Թերթ	Թերթեր			
				ՀԿ	9	17			
Նախագծեց.	Ա. Ղուլյան		Պատերի ուժեղացման աշխ.	«ԳԱԳՆԱԽՇԻՆ» ՍՊԸ					

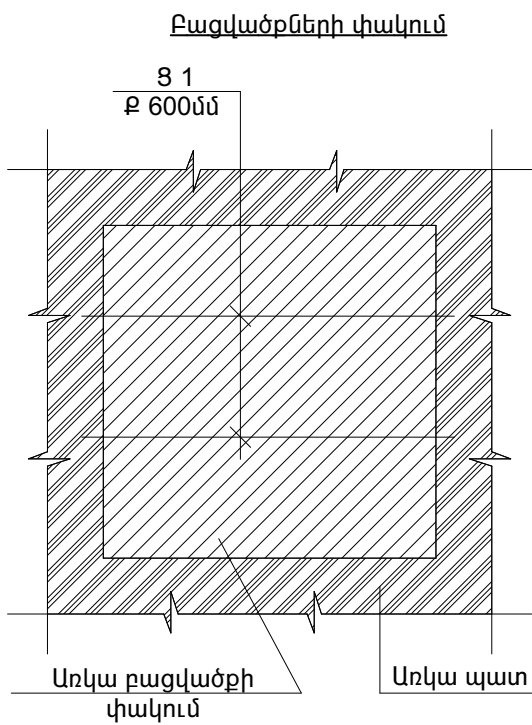

Քաղվածքի փակում

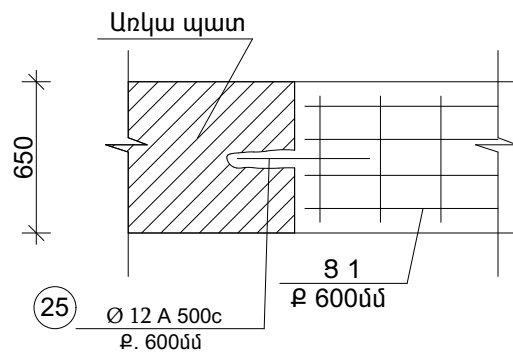

Քաղվածքներ									
Անվանում	Դիրք	Չափերը			Քանակ (հատ)	Մեկ էլեմենտի քաշը (կգ)	Ընդամենը		Ընդամենը
Շրջակապ 1 10 հատ	26	անկյունակ 75*6	L=	600 մմ	4	4,13	16,54	կգ	165,36 կգ
	27	անկյունակ 75*6	L=	1500 մմ	4	10,34	41,34	կգ	413,40 կգ
	31	անկյունակ 75*6	L=	1150 մմ	4	7,92	31,69	կգ	316,94 կգ
	28	շերտապողպատ 50*5	L=	600 մմ	10	1,18	11,76	կգ	117,60 կգ
	10	Ø16 A500c	L=	500 մմ	10	0,31	3,10	կգ	31,00 կգ
Շրջակապ 2 2 հատ	26	անկյունակ 75*6	L=	600 մմ	4	4,13	16,54	կգ	33,07 կգ
	27	անկյունակ 75*6	L=	1500 մմ	4	10,34	41,34	կգ	82,68 կգ
	32	անկյունակ 75*6	L=	1200 մմ	4	8,27	33,07	կգ	66,14 կգ
	28	շերտապողպատ 50*5	L=	600 մմ	10	1,18	11,76	կգ	23,52 կգ
	10	Ø16 A500c	L=	500 մմ	10	0,31	3,10	կգ	6,20 կգ
Շրջակապ 3 2 հատ	26	անկյունակ 75*6	L=	600 մմ	4	4,13	16,54	կգ	33,07 կգ
	27	անկյունակ 75*6	L=	1500 մմ	4	10,34	41,34	կգ	82,68 կգ
	33	անկյունակ 75*6	L=	1300 մմ	4	8,96	35,83	կգ	71,66 կգ
	28	շերտապողպատ 50*5	L=	600 մմ	10	1,18	11,76	կգ	23,52 կգ
	10	Ø16 A500c	L=	500 մմ	10	0,31	3,10	կգ	6,20 կգ
Շրջակապ 4 2հատ	26	անկյունակ 75*6	L=	650 մմ	4	4,48	17,91	կգ	35,83 կգ
	34	անկյունակ 100*6	L=	2400 մմ	4	21,79	87,17	կգ	174,34 կգ
	35	անկյունակ 100*6	L=	1600 մմ	4	14,53	58,11	կգ	116,22 կգ
	28	շերտապողպատ 50*5	L=	650 մմ	14	1,27	17,84	կգ	35,67 կգ
	10	Ø16 A500c	L=	500 մմ	14	0,31	4,34	կգ	8,68 կգ
	անկյունակ 100*6,0							290,56 կգ	
	անկյունակ 75*6							1300,83 կգ	
	շերտապողպատ 50*5							200,31 կգ	
	Ø16 A500c							52,08 կգ	
Անցքերի շաղափում պատերում 20մմ									168,00 հատ

<i>Քաղվածքների փակում</i>						
Անվանում	Դիրք	Չափերը			Քանակ (հատ)	Մեկ էլեմենտի քաշը (կգ)
	37	Ø 12 A500c	L=	450 մմ	12	0,40
Պատերի իրականացում տուֆ քարերով b= 200 մմ						6,75 մ³
Անցքերի շաղափում պատերում պատերում						20,00 հատ
Ցանց 1 14,0 գծմ						18,00 կգ

						Պատվիրատու՝ ՀՀ Կոտայքի մարզ, Հացավանի գյուղապետարան			
						Պատվեր՝ N - ՀՀԿՄՀՀ-ՄԱԾՁԲ-9			
						ՀՀ Կոտայքի մարզի, Հացավան համայնքի մշակույթի տան վերանորոգման նախագծանախահաշվային փաստաթղթերի կազմման աշխատանքներ			
Ն. Գ. Ճ.	Գ. Ղազարյան					ճարտարապետաշինարարական մաս	էտապ	թերթ	թերթեր
							ՀԿ	10	17
Նախագծեց.	Ա. Ղուլյան					Պատերի ուժեղացման աշխ.		«ԳԱՐԱՆԻՇԻՆ» ՍՊԸ	

Պողպատյա շրջակա

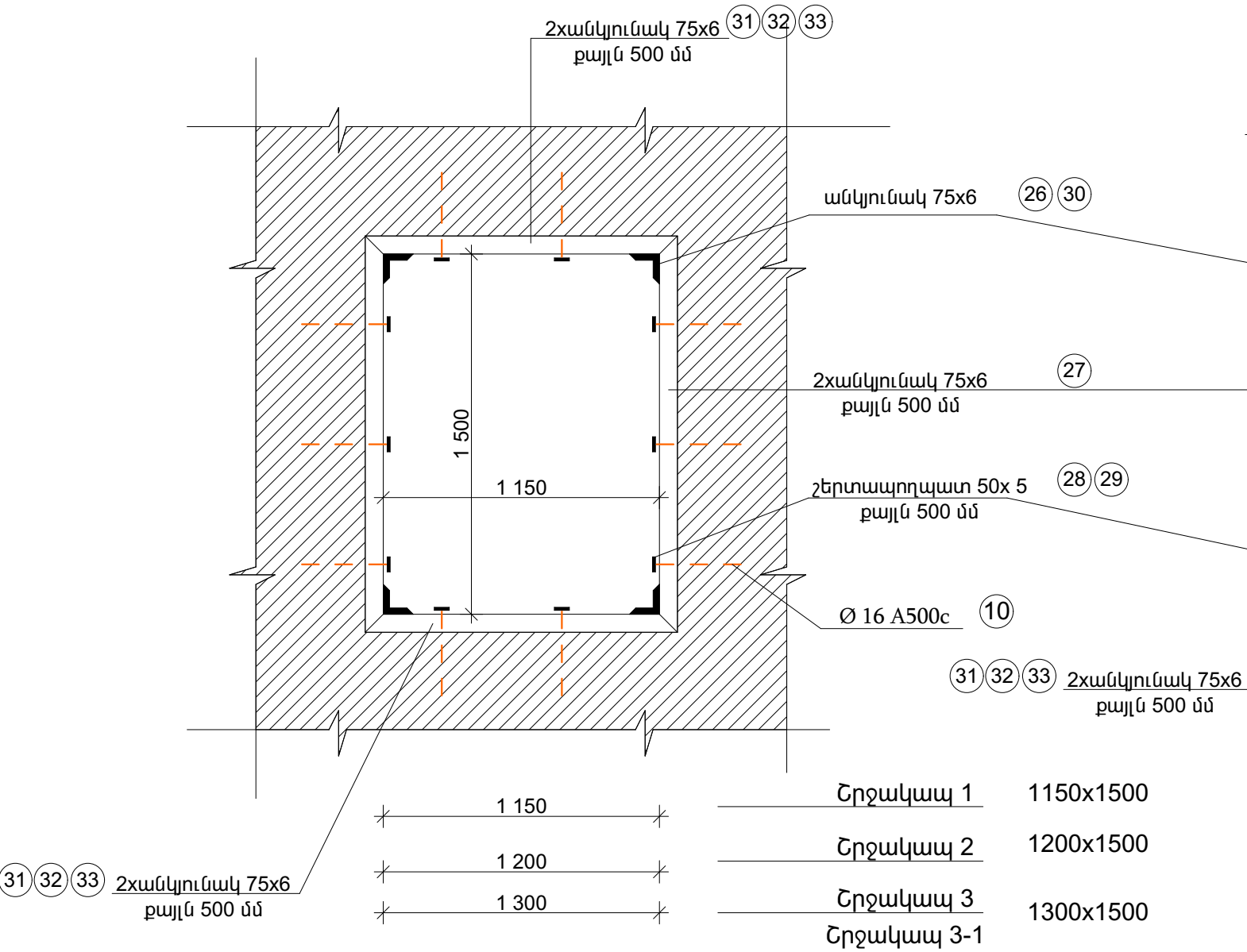

Կտրվածք 1-1

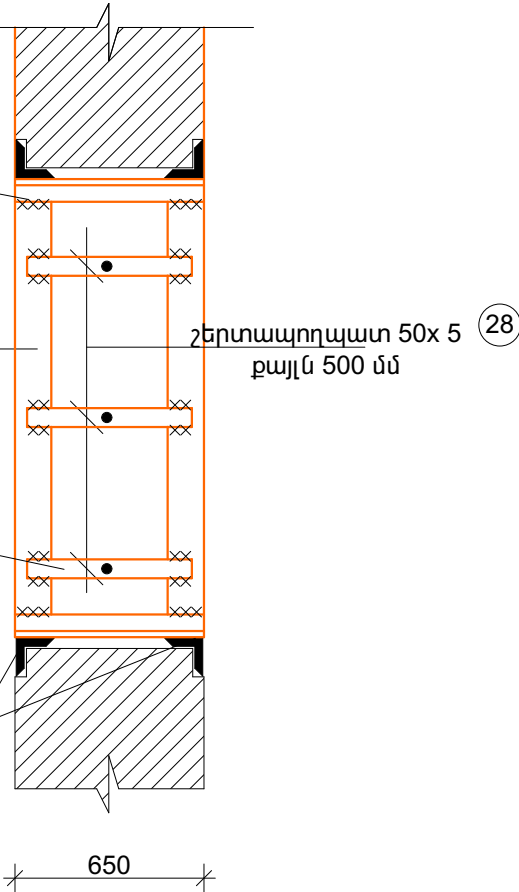

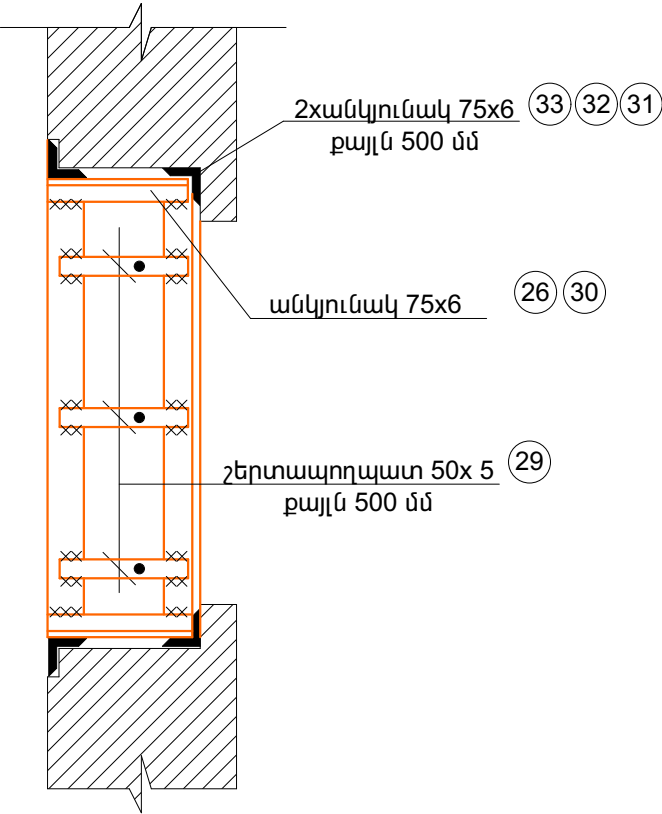

Կտրվածք 1-1
Արտաքին պատերի և գոգորայի դեպքում

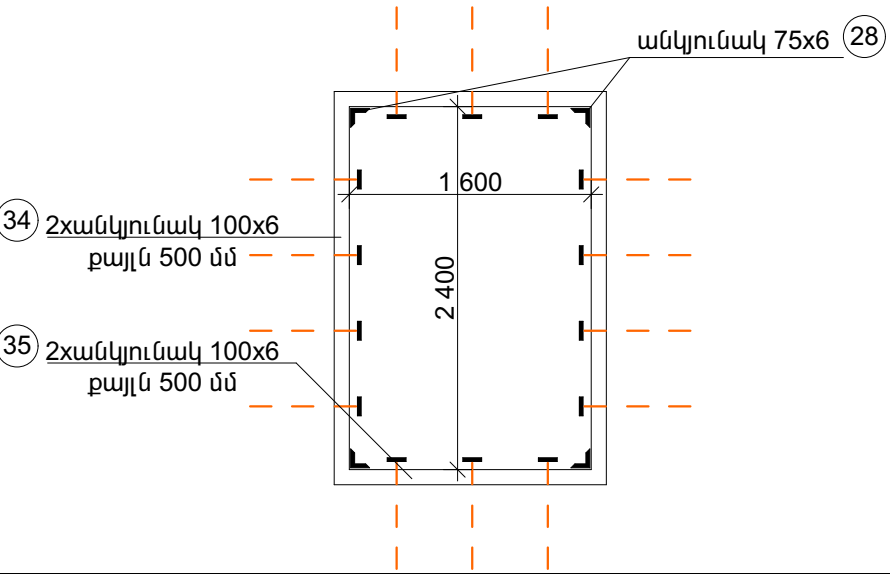

Շրջակա 4

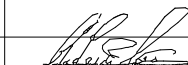

						Պատվիրատու՝ ՀՀ Կոտայքի մարզ, Հացավանի գյուղապետարան			
						Պատվեր՝ N - ՀՀԿՄՀՀ-ՄԱԾՁԲ-9			
						ՀՀ Կոտայքի մարզի, Հացավան համայնքի մշակույթի տան վերանորոգման նախագծանախահաշվային փաստաթղթերի կազմման աշխատանքներ			
Ն. Գ. Բ.	Գ. Ղազարյան					ճարտարապետաշինարարական մաս	Էտապ	Քերթ	Քերթեր
							ՀԿ	11	17
Նախագծեց.	Ա. Ղուկաս					Շրջակա բացվածքներ	«ԳԱԳՆԱԽՇԻՆ» ՍՊԸ		

Միջնորմի
ամրանավորման սխեմա

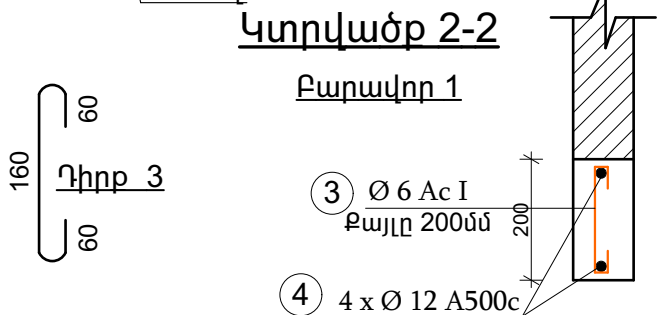
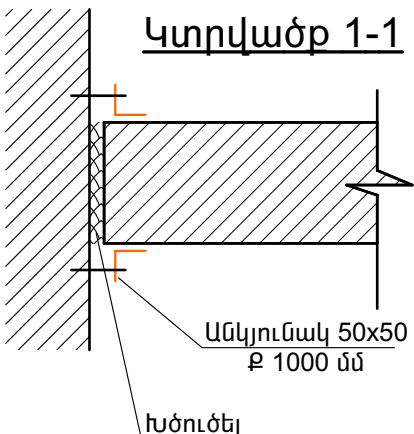
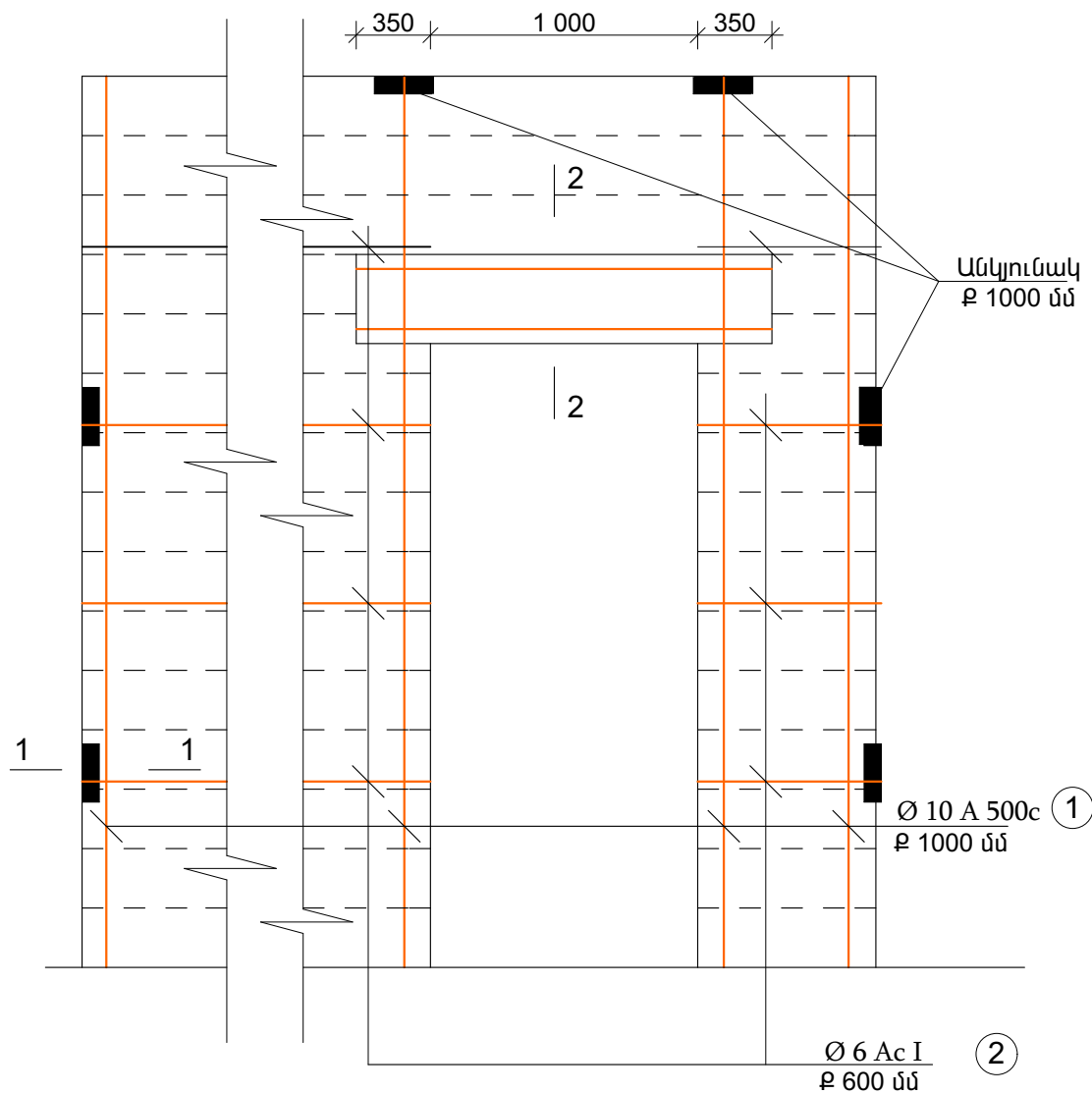

Միջնորմներ Ե/Ք բարավորումներ						
Անվանում	Դիրք	Չափերը	Քանակ (հատ)	Մեկ էլեմենտի քաշը (կգ)	Ընդամենը	Ընդամենը
Բարավոր	3	Ø6 Ac I L= 280 մմ	8	0,11	0,88 կգ	5,31 կգ
	4	Ø12 A500c L= 1400 մմ	2	1,25	2,49 կգ	14,95 կգ
Ծ հատ Բետոն B 15 ծանր					0,028 մ³	0,17 մ³

Միջնորմներ Ամրանավորում						
Անվանում	Դիրք	Չափերը	Քանակ (հատ)	Մեկ էլեմենտի քաշը (կգ)	Ընդամենը	Ընդամենը
1	Առանձին ուղղահայաց ձողերով միջնորմների ամրանավորում					28,00 կգ
2	Առանձին հորիզոնական ձողերով միջնորմների ամրանավորում					18,00 կգ
3	Անկյունակներով միջնորմների ամրակցում հիմնական կոնստրուկցիաներին 50x50x3 L= 100 մմ 90 հատ					20,70 կգ
4	Միջնորմի իրականացում ք/ք բլոկներով b= 100 մմ 151 մ²					4,70 մ³

						Պատվիրատու՝ ՀՀ Կոտայքի մարզ, Հացավանի գյուղապետարան			
						Պատվեր՝ N - ՀՀԿՄՀՀ-ՄԱԾՁԲ-9			
						ՀՀ Կոտայքի մարզի, Հացավանի համայնքի մշակույթի տան վերանորոգման նախագծանախահաշվային փաստաթղթերի կազմման աշխատանքներ			
Ն. Գ. Գ.	Գ. Ղազարյան					Ճարտարապետաշինարարական մաս	Էտապ	թերթ	թերթեր
							ՀԿ	12	17
Նախագծեց.	Ա. Ղուկաս					Շրջակա քաղաքներ		«ԳԱԳՆԱԽՇԻՆ» ՍՊԸ	

Տանիքի ջրահեռացման և փայտյա էլեմենտների սխեմա

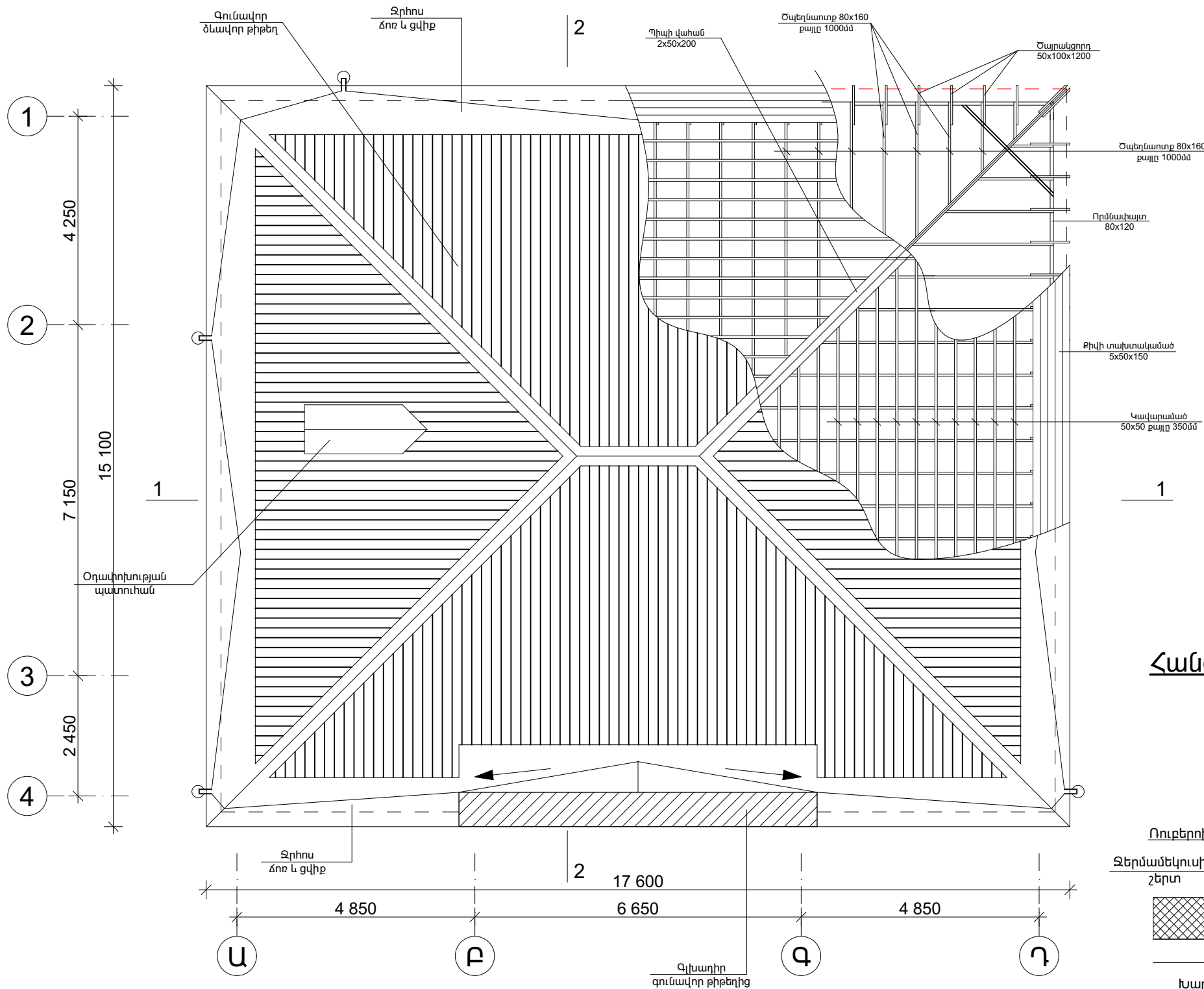

Ծալեղնատուքերի կցորդման սխեմա

տարբերակ 1

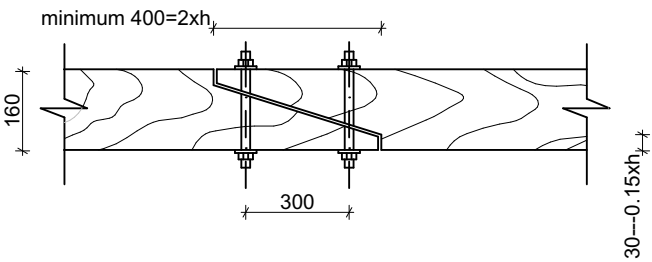

Հանգույց 2

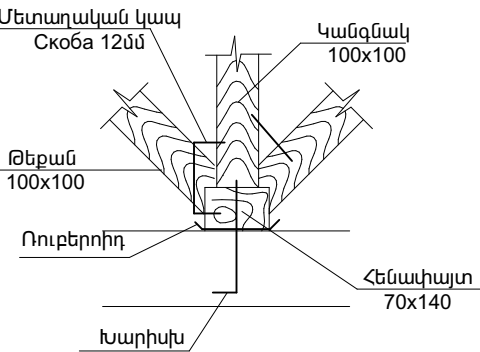

Հանգույց 2

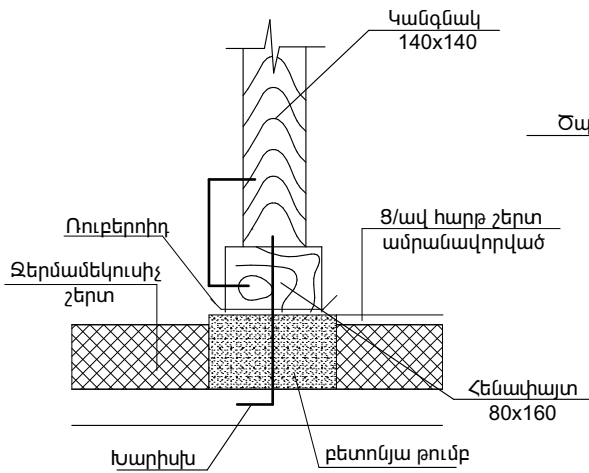

Հանգույց 4

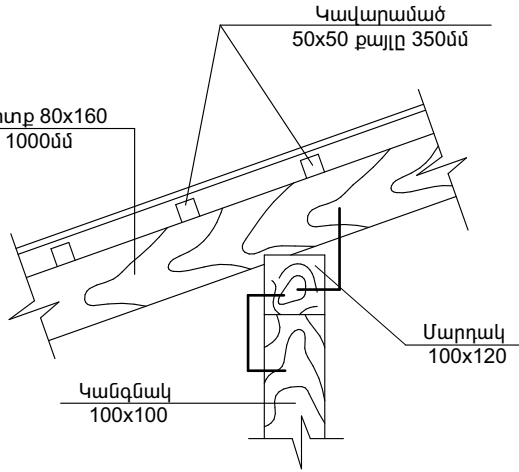

						Պատվիրատու՝ ՀՀ Կոտայքի մարզ, Հացավանի գյուղապետարան
						Պատվեր՝ N - ՀՀԿՄՀՀ-ՄԱԾՁԲ-9
						ՀՀ Կոտայքի մարզի, Հացավանի համայնքի մշակույթի տան վերանորոգման նախագծանախահաշվային փաստաթղթերի կազմման աշխատանքներ
Ն. Գ. Բ.	Գ. Ղազարյան		ճարտարապետաշինարարական մաս	էտապ ՀԿ	թերթ 13	թերթեր 17
Նախագծեց.	Ա. Ղուլյան		Տանիքի ջրահեռացման սխեմա	«ԳԱԳՆԱԽՇԻՆ» ՍՊԸ		

Կտրվածք 1-1

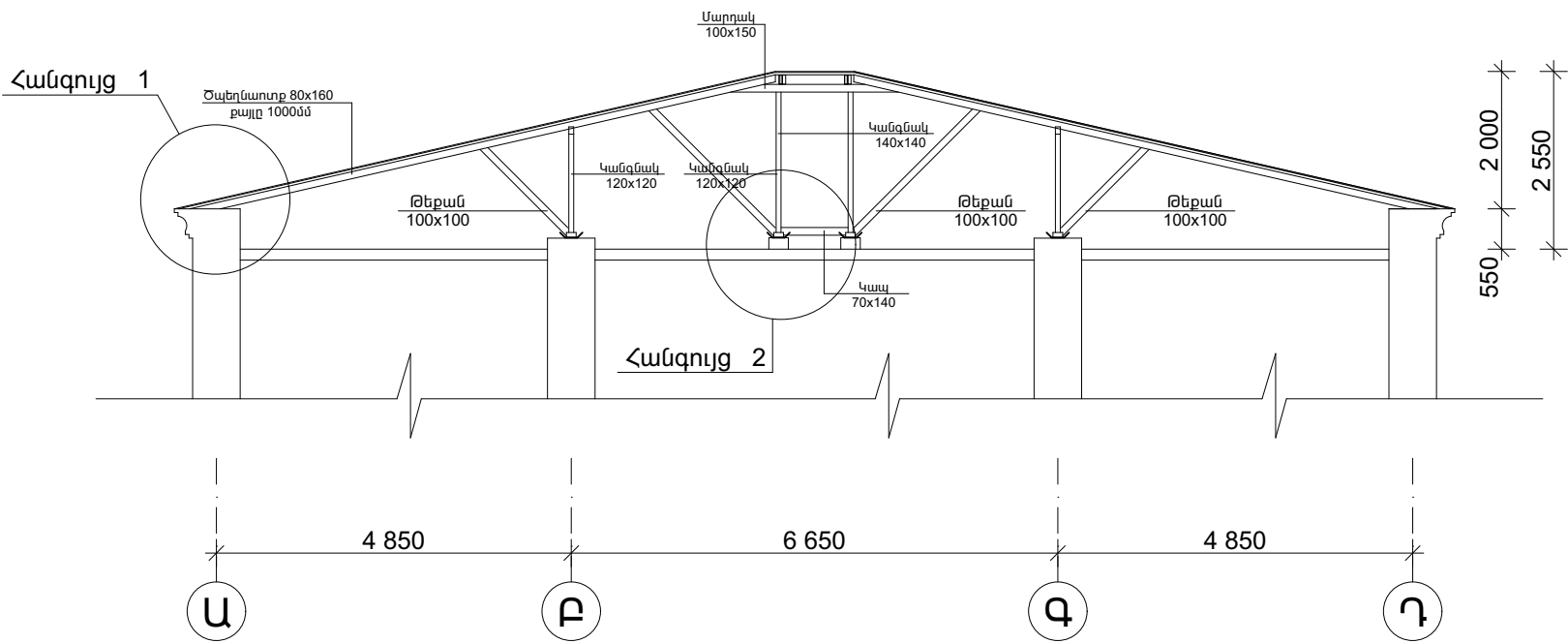

Հանգույց 1

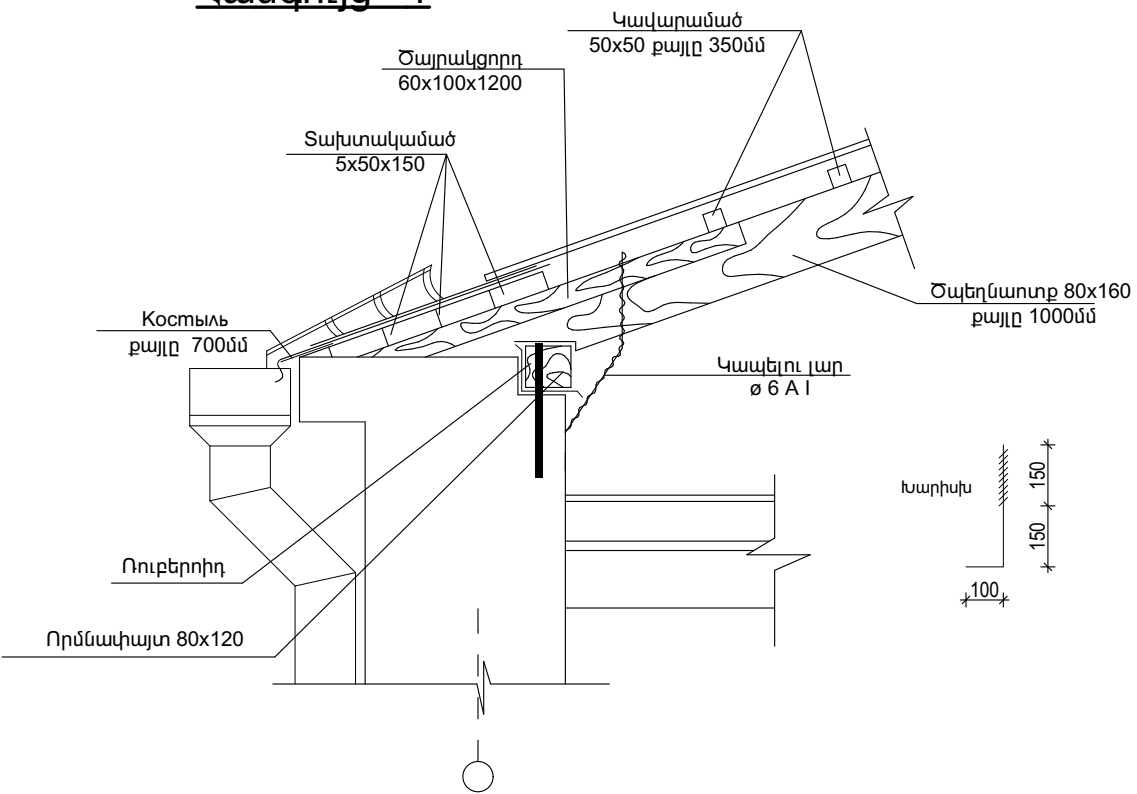

Կտրվածք 2-2

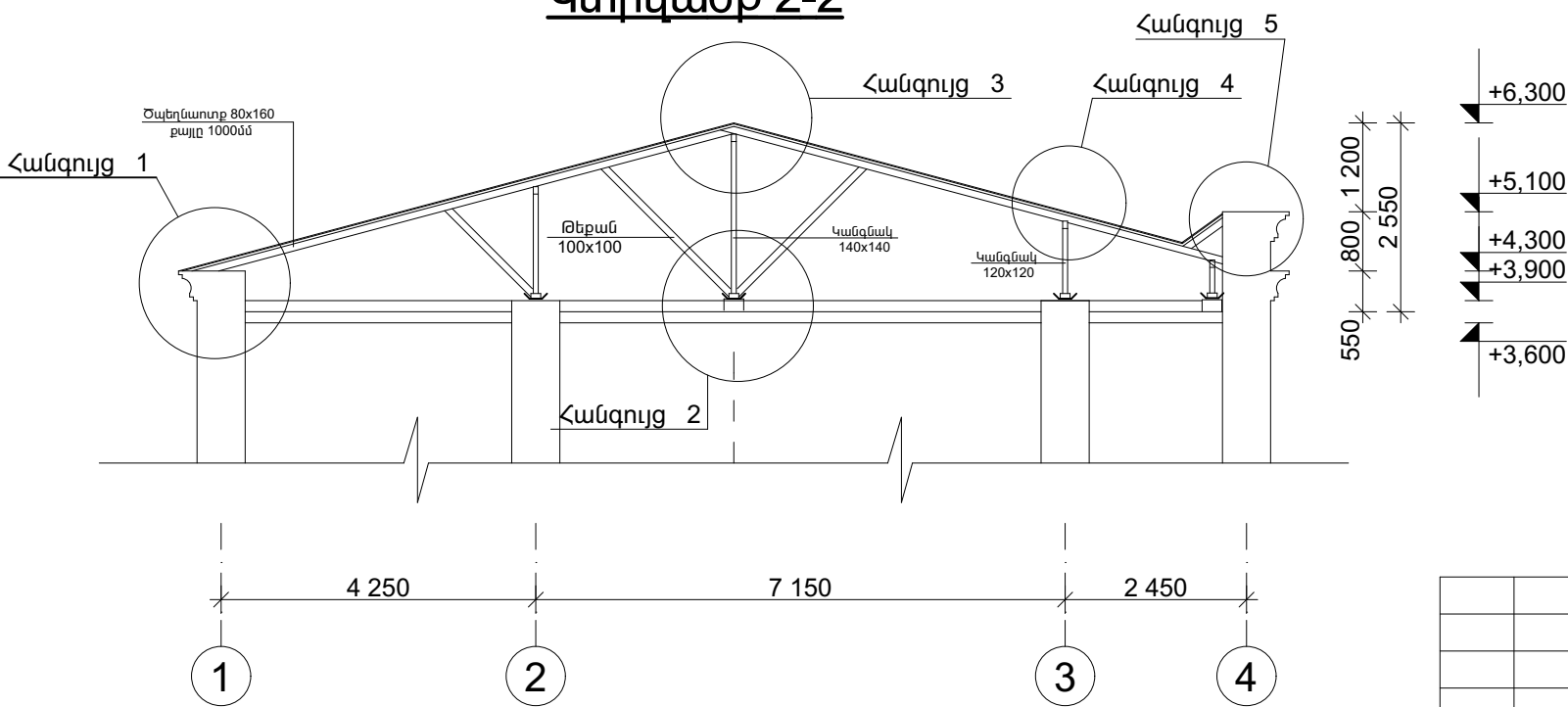

Հանգույց 3

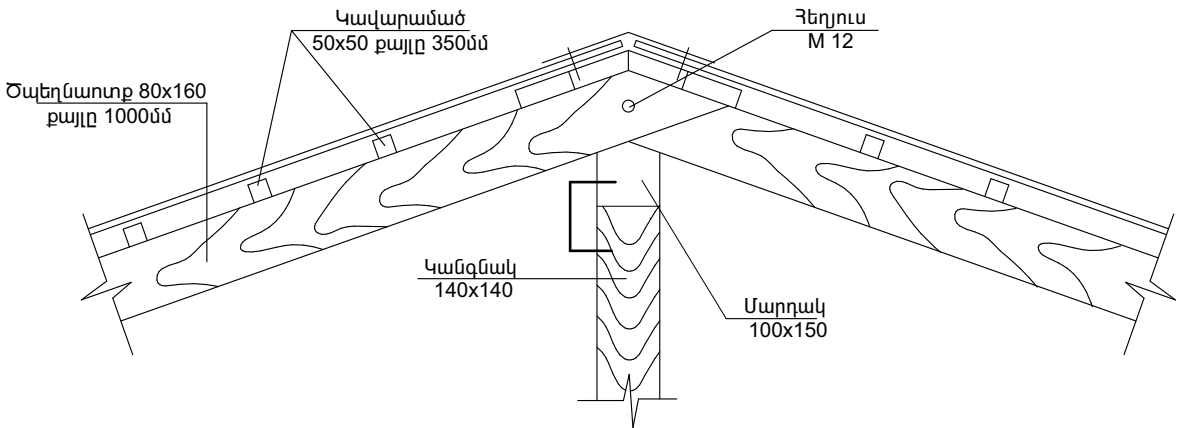

						Պատվիրատու՝ ՀՀ Կոտայքի մարզ, Հացավանի գյուղապետարան			
						Պատվեր՝ N - ՀՀԿՄՀՀ-ՄԱԾՁԲ-9			
						ՀՀ Կոտայքի մարզի, Հացավանի համայնքի մշակույթի տան վերանորոգման նախագծանախահաշվային փաստաթղթերի կազմման աշխատանքներ			
Ն. Գ. Բ.	Գ. Ղազարյան					Ճարտարապետաշինարարական մաս	Էտապ	Թերթ	Թերթեր
							ՀԿ	14	17
Նախագծեց.	Ա. Ղուկաս					Տանիքի կտրվածքներ, հանգույցներ		«ԳԱԳՆԱԽՇԻՆ» ՍՊԸ	

Հանգույց 5

Վերին հատված

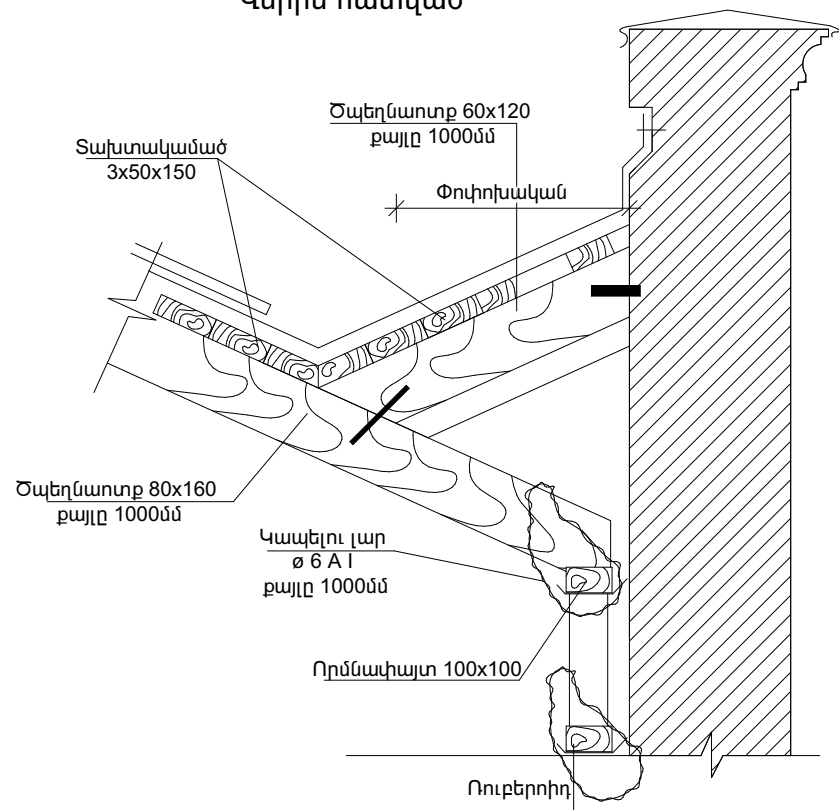

Հանգույց 5

Ներքևի հատված

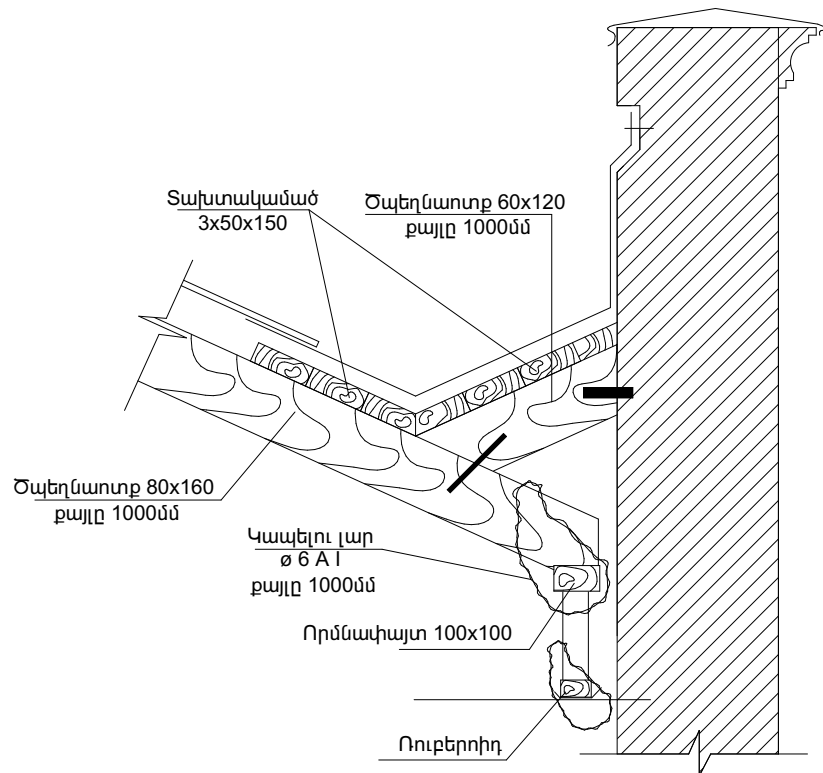

Տանիքի կառուցման աշխատանքներ

№	Անվանում	Չափեր	Երկարություն	Քանակ	Մեկ տարրի ծավալը	Ընդամենը
	ՏԱՆԻՔԻ ԿԱՌՈՒՑՄԱՆ ՆՅՈՒԹԱԾԱՆՍԻ ՄԱՍՆԱԳԻՐ					
1	Հենափայտ	80 x 160	L= 32000 մմ	1 հատ	0,410	0,410 մ ³
2	Հենափայտ	80 x 160	L= 2500 մմ	1 հատ	0,032	0,032 մ ³
3	Հենափայտ	60 x 120	L= 8000 մմ	2 հատ	0,058	0,115 մ ³
4	Կանգնակ	140 x 140	L= 2500 մմ	2 հատ	0,049	0,098 մ ³
5	Կանգնակ	120 x 120	L= 2200 մմ	12 հատ	0,032	0,380 մ ³
6	Կանգնակ	120 x 120	L= 150 մմ	8 հատ	0,002	0,017 մ ³
7	Թեքան	120 x 120	L= 2000 մմ	16 հատ	0,029	0,461 մ ³
8	Մարդակ	100 x 150	L= 2400 մմ	1 հատ	0,036	0,036 մ ³
9	Մարդակ	100 x 120	L= 32000 մմ	1 հատ	0,384	0,384 մ ³
10	Ծալեղնատք	80 x 160	ΣL= 280000 մմ	1 հատ	3,584	3,584 մ ³
11	Ծալեղնատք	60 x 120	ΣL= 600 մմ	9 հատ	0,004	0,039 մ ³
12	Ծայրակցորդ	60 x 100	L= 1200 մմ	64 հատ	0,007	0,461 մ ³
13	Որմնափայտ	80 x 120	L= 56000 մմ	1 հատ	0,538	0,538 մ ³
14	Ընդամենը փայտանյութ					6,554 մ ³
1	Կավարամածի իրականացում 50x50 չորսուներով					240,0 մ ²
2	Ցինկապատ գունավոր 0,50 մմ պրոֆ թիթեղով ծածկույթի իրականացում ներառյալ հարթ թիթեղով միացման հանգույցներն 0,55 մմ և կավարամածը					240,0 մ ²
3	Ջրիոս ճոռի և ցվիքի իրականացում գունավոր թիթեղով, փայտյա տախտակամածի հետ միասին					56,0 մ
4	Ջրահեռացման խողովակների տեղադրում գունավոր թիթեղից կոմպլեկտ H=3.6մ բարձրությամբ					6,0 հ
5	Գլխադիրի իրականացում գունավոր թիթեղով 0,55մմ					5,6 մ ²
6	Փոքր ծածկեր և միացման տեղեր ցինկապատ գունավոր թիթեղով 0,55մմ					6,0 մ ²
7	Տանիքի կոնստրուկցիայի հակահրդեհային պաշտպանություն					6,55 մ ³
8	Օդափոխության պատուհանների պատրաստում					2,00 հ
9	Տանիքի կավարամածի հակահրդեհային պաշտպանություն					240,0 մ ²
10	Ց/ալ հարթեցնող շերտի իրականացում ամրանային ցանցով 30 մմ					210,00 մ ²
11	Ջերմամեկուսիչ շերտի իրականացում 200 մմ խարամե լիցքով					26,7 մ ³
12	Գոլորշամեկուսիչ շերտի իրականացում երկշերտ տոլով					210,00 մ ²

						Պատվիրատու՝ ՀՀ Կոտայքի մարզ, Հացավանի գյուղապետարան			
						Պատվեր՝ N - ՀՀԿՄՀՀ-ՄԱԾՁԲ-9			
						ՀՀ Կոտայքի մարզի, Հացավան համայնքի մշակույթի տան վերանորոգման նախագծանախահաշվային փաստաթղթերի կազմման աշխատանքներ			
Ն. Գ. Բ.	Գ. Ղազարյան					Ճարտարապետաշինարարական մաս	էտապ	թերթ	թերթեր
							ՀԿ	15	17
Նախագծեց.	Ա. Ղուլյան					Տանիքի հանգույցներ, մասնագիր		«ԳԱԳՆԱԽՇԻՆ» ՍՊԸ	

Հատակագիծ մ 1-50

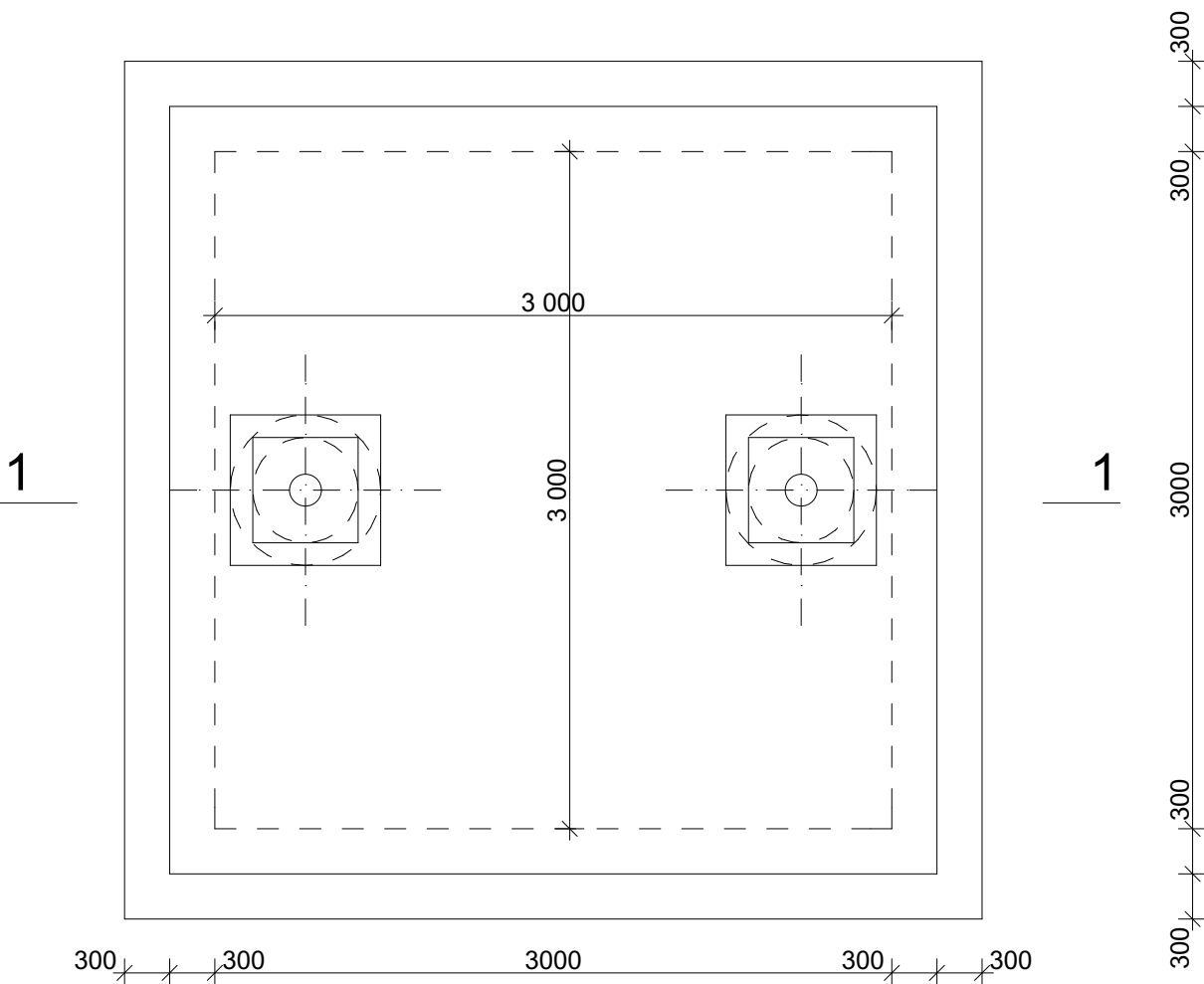

Կտրվածք 1-1

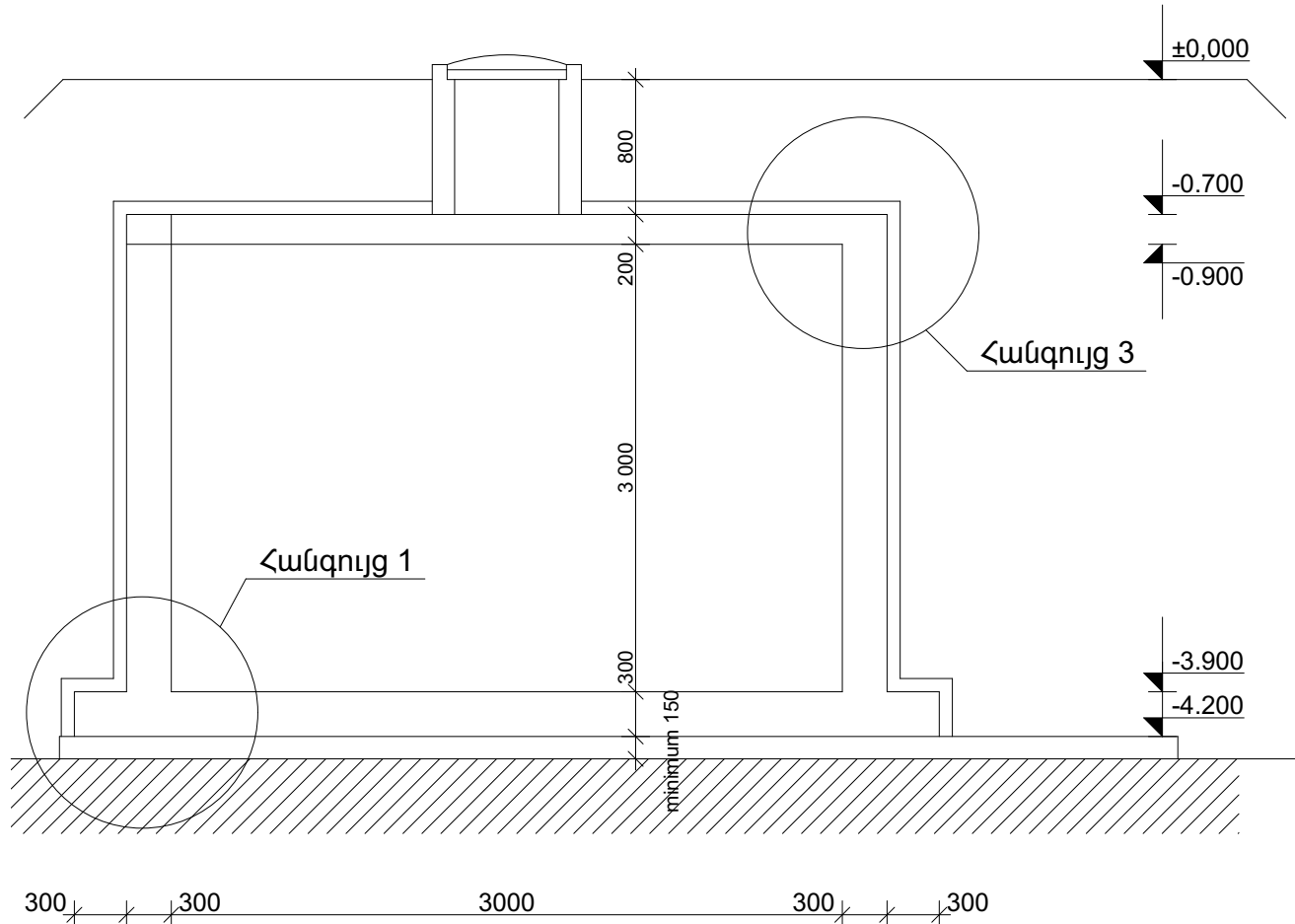

Կտրվածք 1-1

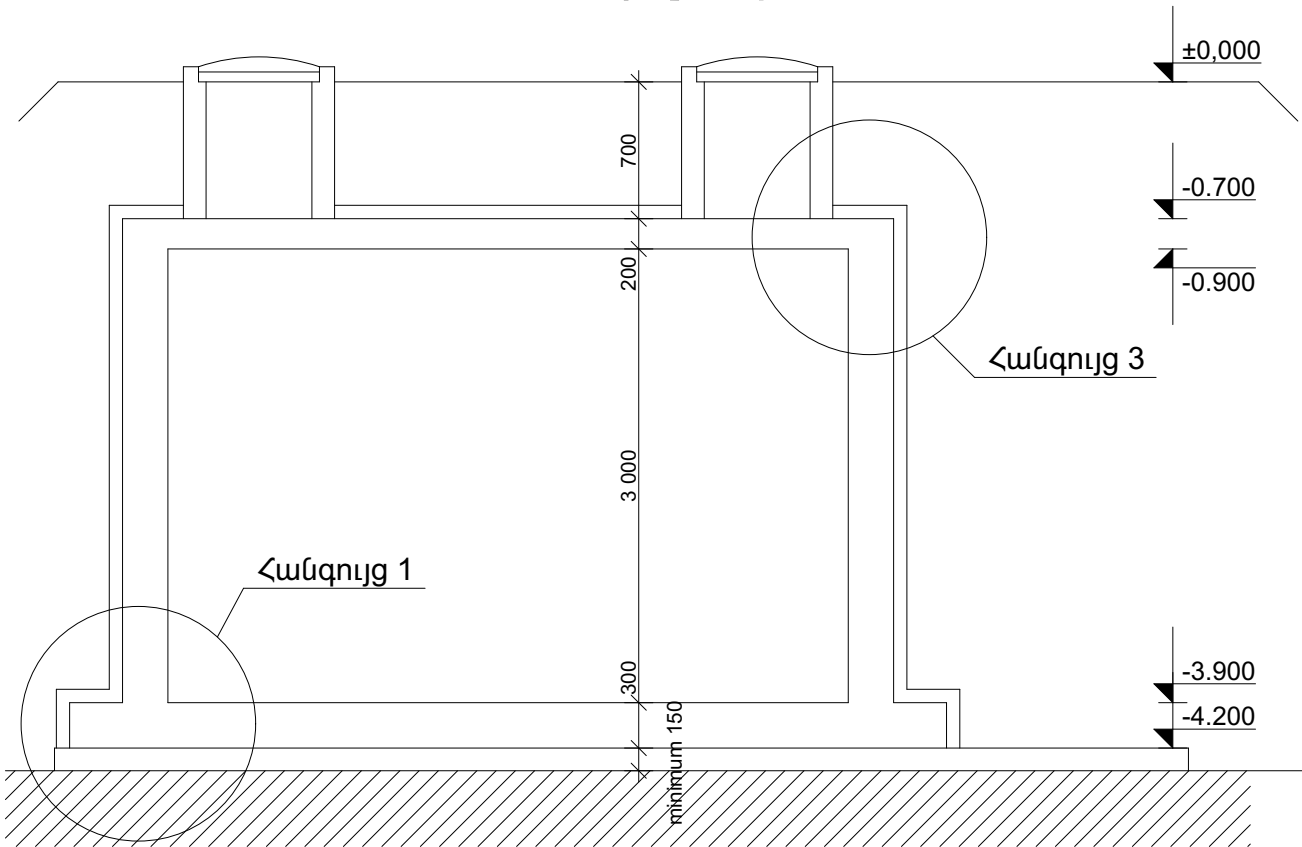

Ե/բ մտոց	17	Ø6 Acl	L= 3800 մմ	5	0,84	4,22 կգ	4,22 կգ	8,44 կգ
	16	Ø12 A500c	L= 1300 մմ	20	1,16	23,14 կգ	23,14 կգ	46,28 կգ
	18	Ø12 A500c	L= 150 մմ	8	0,13	1,07 կգ	1,07 կգ	2,14 կգ
	19	անկ. 50°3	L= 800 մմ	4	1,86	7,42 կգ	7,42 կգ	14,85 կգ
	20	ռադ. խ. 30°2	L= 750 մմ	4	1,31	5,25 կգ	5,25 կգ	10,50 կգ
	21	թիթեղ 4,0°900 մմ	L= 900 մմ	1			50,54 կգ	1,62 մ2
	22	անկ. 50°3	L= 100 մմ	4	0,23	0,93 կգ	0,93 կգ	1,86 կգ
		ծխնի	L= 100 մմ	2				4,00 հտ
		փական կախովի		1				2,00 հտ
2 հատ	Բետոն B 20					0,11 մ³	0,44 մ³	0,88 մ³

						Պատվիրատու՝ ՀՀ Կոտայքի մարզ, Հացավանի գյուղապետարան			
						Պատվեր՝ N - ՀՀԿՄՀՀ-ՄԱԾՁԲ-9			
						ՀՀ Կոտայքի մարզի, Հացավան համայնքի մշակույթի տան վերանորոգման նախագծանախահաշվային փաստաթղթերի կազմման աշխատանքներ			
						Ճարտարապետաշինարարական մաս	Էտապ	թերթ	թերթեր
							ՀԿ	16	16
Ն. Գ. Բ.	Գ. Ղազարյան					Կ ու յ ու ղ ու լ հ ո ղ			
Նախագծեց.	Ա. Ղուկաս					«ԳԱԳՆԱԽՇԻՆ» ՍՊԸ			

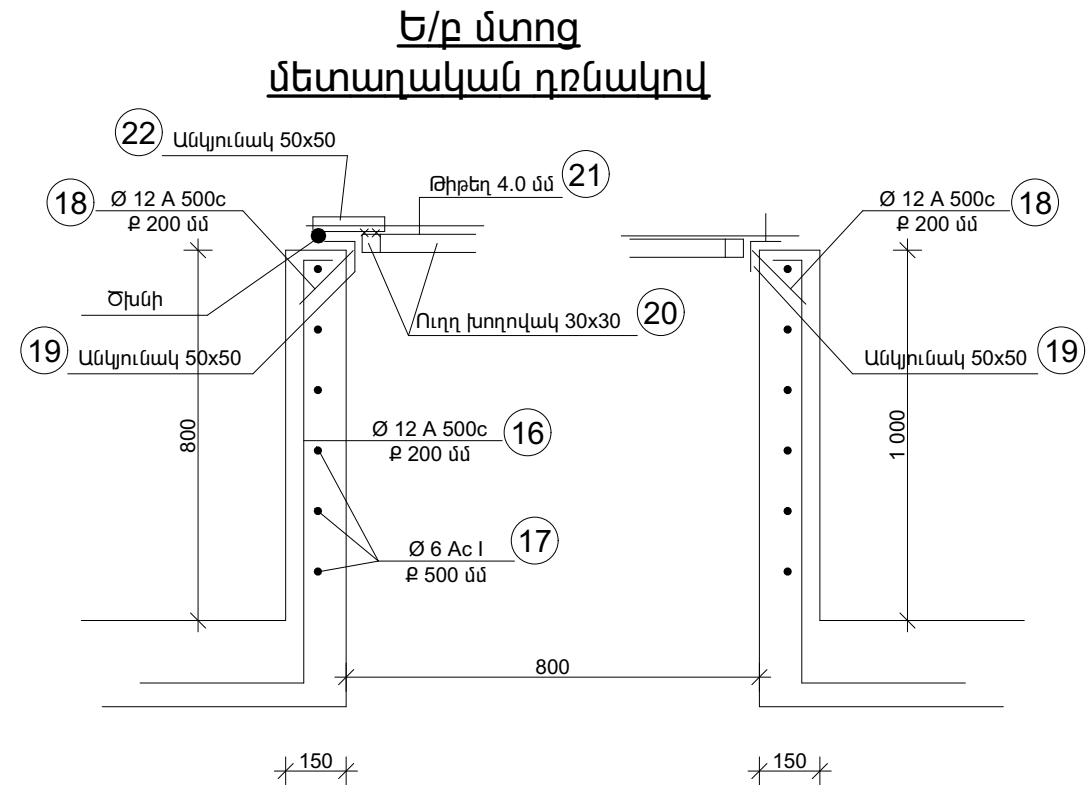
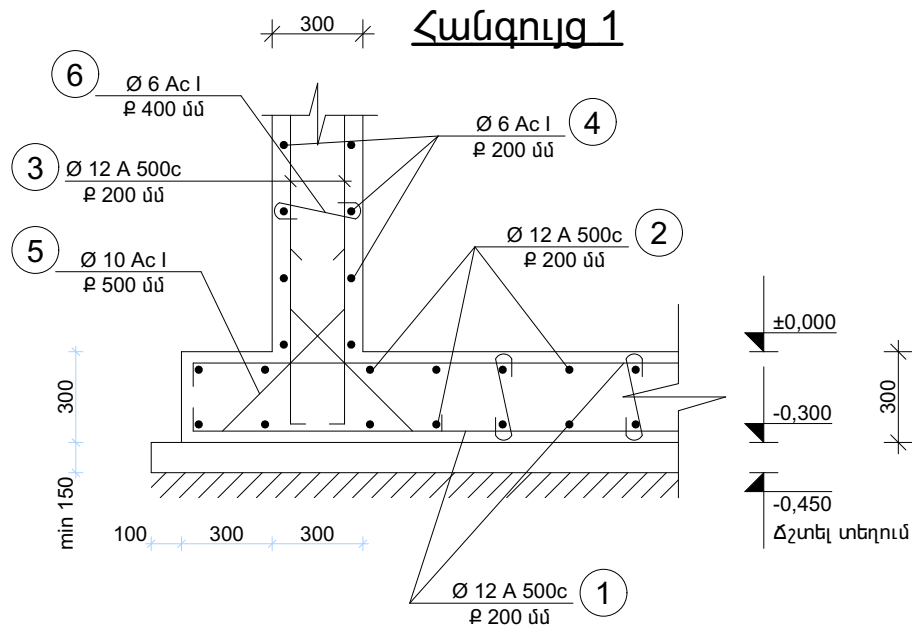

Կոյուղու հոր							
Անվանում	Դիրք	Չափերը		Քանակ (հատ)	Մեկ էլեմենտի քաշը (կգ)	Ընդամենը 1 հատի համար	Ընդամենը 1 քրամքար
Հիմքի սալ	5	Ø10 AcI	L= 900 մմ	48	0,56	26,78 կգ	26,78 կգ
	6	Ø6 AcI	L= 370 մմ	100	0,08	8,21 կգ	8,21 կգ
	1	Ø12 A500c	L= 4200 մմ	42	3,74	157,00 կգ	157,00 կգ
	2	Ø12 A500c	L= 4200 մմ	42	3,74	157,00 կգ	157,00 կգ
1 հատ		Բետոն B 20				5,29 մ³	5,29 մ³
Պատ 1	6	Ø6 AcI	L= 370 մմ	54	0,08	4,44 կգ	17,74 կգ
	3	Ø12 A500c	L= 3400 մմ	32	3,03	96,83 կգ	387,33 կգ
	4	Ø6 AcI	L= 3600 մմ	28	0,80	22,38 կգ	89,51 կգ
	8	Ø12 A500c	L= 3600 մմ	4	3,20	12,82 կգ	51,26 կգ
	7	Ø6 AcI	L= 1400 մմ	15	0,31	4,66 կգ	18,65 կգ
4 հատ		Բետոն B 20				2,97 մ³	11,88 մ³
Ծածկ 1	6	Ø6 AcI	L= 370 մմ	64	0,08	5,26 կգ	5,26 կգ
	10	Ø12 A500c	L= 3500 մմ	30	3,12	93,45 կգ	93,45 կգ
	12	Ø12 A500c	L= 3500 մմ	30	3,12	93,45 կգ	93,45 կգ
1 հատ		Բետոն B 20				1,8 մ³	2,97 մ³
ընդամենը		Ø6 AcI					139,37 կգ
		Ø12 A500c					939,48 կգ
		Ø10 AcI					26,78 կգ
		Բետոն B 20					20,14 մ³

Հանգույց 3
Կտրվածք 2-2

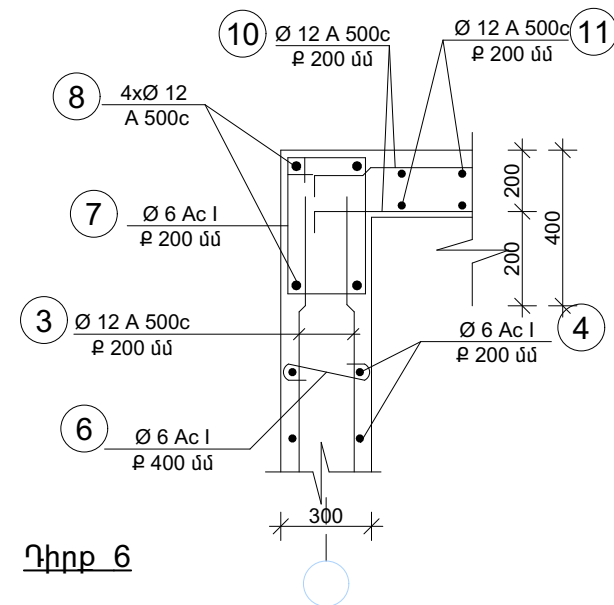

Դիրք 7

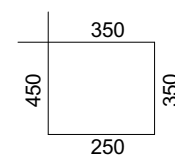

Դիրք 6

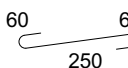

1	IV Կարգի գրունտի քանդում մեխանիզմով	85,00 մ³
2	IV Կարգի գրունտի քանդում ձեռքով	8,00 մ³
3	Գրունտի հետլիցք ձեռքով	39,00 մ³
4	Բետոնե նախապատրաստական շերտի իրականացում	2,65 մ³
5	Արտաքին մակերևույթների ջրամեկուսացում երկշերտ փտումային քսուկով	52,00 մ²

						Պատվիրատու՝ ՀՀ Կոտայքի մարզ, Հացավանի գյուղապետարան			
						Պատվեր՝ N - ՀՀԿՄՀՀ-ՄԱԾՁԲ-9			
						ՀՀ Կոտայքի մարզի, Հացավան համայնքի մշակույթի տան վերանորոգման նախագծանախահաշվային փաստաթղթերի կազման աշխատանքներ			
Ն. Գ. Բ.	Գ. Ղազարյան					Ճարտարապետաշինարարական մաս	էտապ ՀԿ	թերթ 17	թերթեր 17
Նախագծեց.	Ա. Ղուլյան						«ԳԱԳՆԱԽՇԻՆ» ՍՊԸ		

Գլխավոր հատակագիծ Մ 1-100

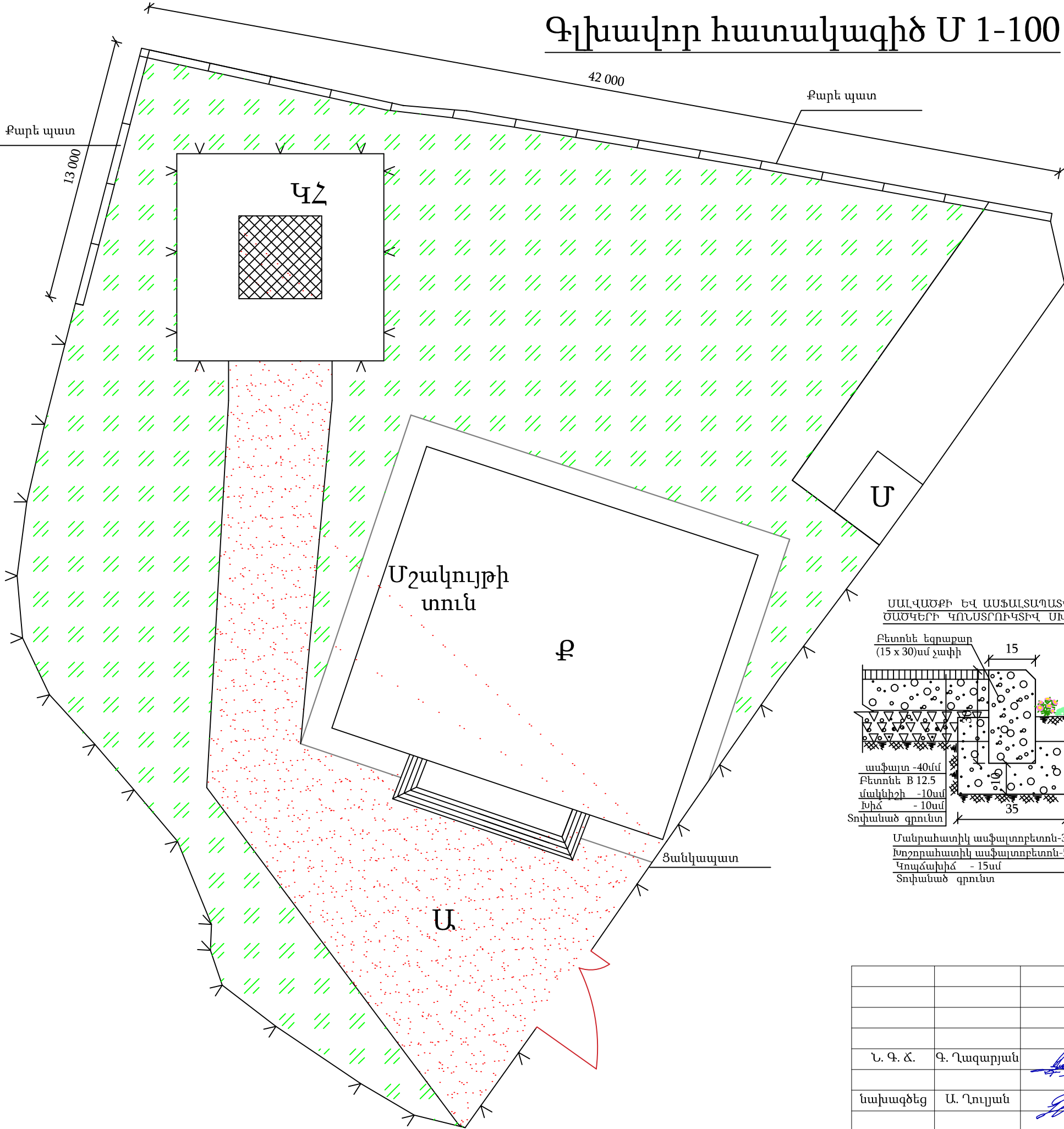

Պայմանական նշաններ

- Ասֆալտապատվող տարածք
- Կանաչապատվող տարածքներ
- Կառուցվող բետոնե եզրաքար (15x30) չափի
- Ցանկապատ
- Պարիսպ
- Նախագծվող հոր

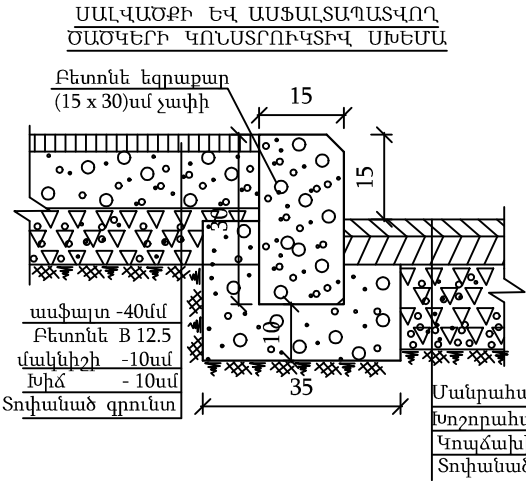
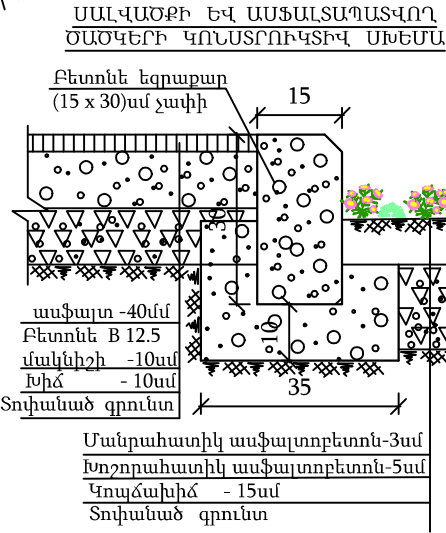

			Պատվիրատու՝ ՀՀ Կոտայքի մարզ, Հացավանի համայնքապետարան			
			Պատվեր՝ N-ՀՀԿՄՀՀ-ՄԱԾՁԲ-9			
			ՀՀ Կոտայքի մարզ, Հացավան համայնքի մշակույթի տան վերանորոգման նախագծանախահաշվային փաստաթղթերի կազմման աշխատանքներ			
Ն. Գ. Ճ.	Գ. Ղազարյան		Բարեկարգում	Էտապ	Թերթ	Թերթեր
				ՃՇ	1	3
նախագծեց	Ա. Ղուլյան		Գլխավոր հատակագիծ			
				<<ԳԱԳՆԱԽՇԻՆ>> ՄՊԸ		

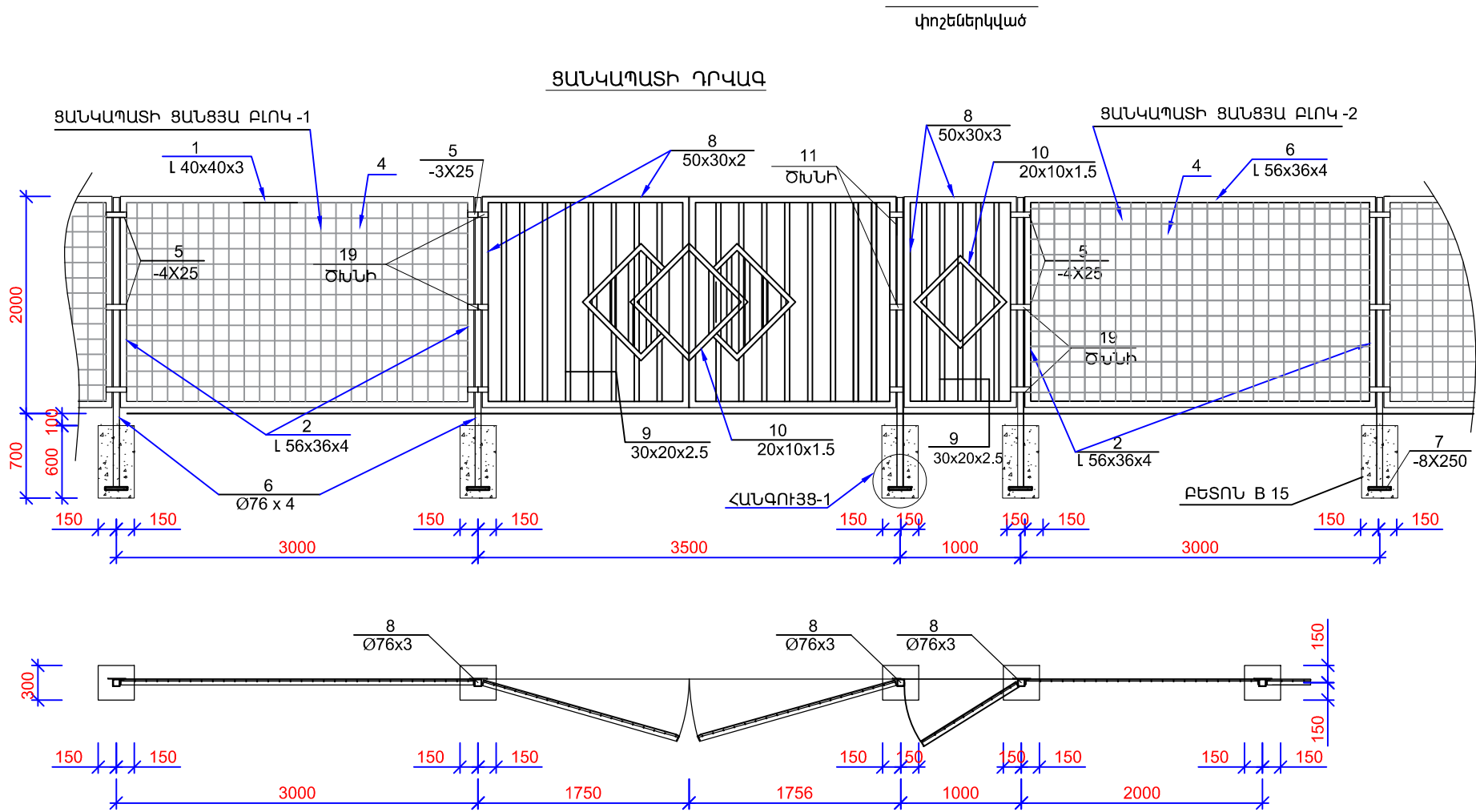

Հ/Հ	Անավանումը	Երկարություն	Քանակը հատ	Քաշը 1 հատ կգ	Քաշը կգ	Քաշը ընդ. կգ
Ցանկապատի ցանցա բլոկ 10 հատ						
1	40x40x3	L=2960	2	5.33	10.66	106.6
2	40x40x3	L=1900	2	3.42	6.84	68.4
3	Ø 6 Ac I	L=9800	1	0.222	2.18	21.8
4	Ցանց <<Դրոք d=2.8>> 40x40 մմ անցքերով	3000x2000	1			156 մ²
5	-3X25	L=150	3	0.12	0.36	3.6
Կանգնակ 13 հատ						
6	խողովակ 70x70x4	L=2600	1	11.03	11.03	143.39
7	-8x250	L=250	1	3.92	3.92	50.96
Բետոն հիմքերի համար B15 0.7 մ³						
Ցանկապատի դրնակ 1 հատ						
8	50x30x3	L=5.36 զծ.մ	2	12.17	24.34	24.34
9	30x20x2,5	L=1650	2	1.53	3.06	3.06
10	20x10x1,5	L=2.20 զծ.մ	1	0.86	0.86	0.86
11	Ծխնի		3			
Ցանկապատի դարպաս 1 հատ						
8	50x30x3	L=13.8 զծ.մ	1	24.86	24.86	24.86
9	30x20x2,5	L=1650	20	1.53	30.6	30.6
10	20x10x1,5	L=6.50 զծ.մ	1	2.17	2.17	2.17
11	Ծխնի		6			

Բոլոր մետաղական էլեմենտները ներկել հակակոռոզիոն ներկով 2 անգամ

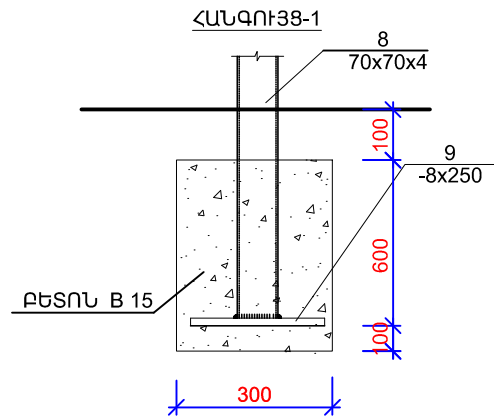

			Պատվիրատու՝ ՀՀ Կոտայքի մարզ, Հացավանի համայնքապետարան			
			Պատվեր՝ N-ՀՀԿՄՀՀ-ՄԱԾՁԲ-9			
			ՀՀ Կոտայքի մարզ, Հացավան համայնքի մշակույթի տան վերանորոգման նախագծանախահաշվային փաստաթղթերի կազմման աշխատանքներ			
Ն. Գ. Ճ.	Գ. Ղազարյան		Բարեկարգում	Էտապ ՃՇ	Թերթ 2	Թերթեր 3
Նախագծեց	Ա. Ղուլյան					
			Ցանկապատ	<<ԳԱԳՆԱԽՇԻՆ>> ՄՊԸ		

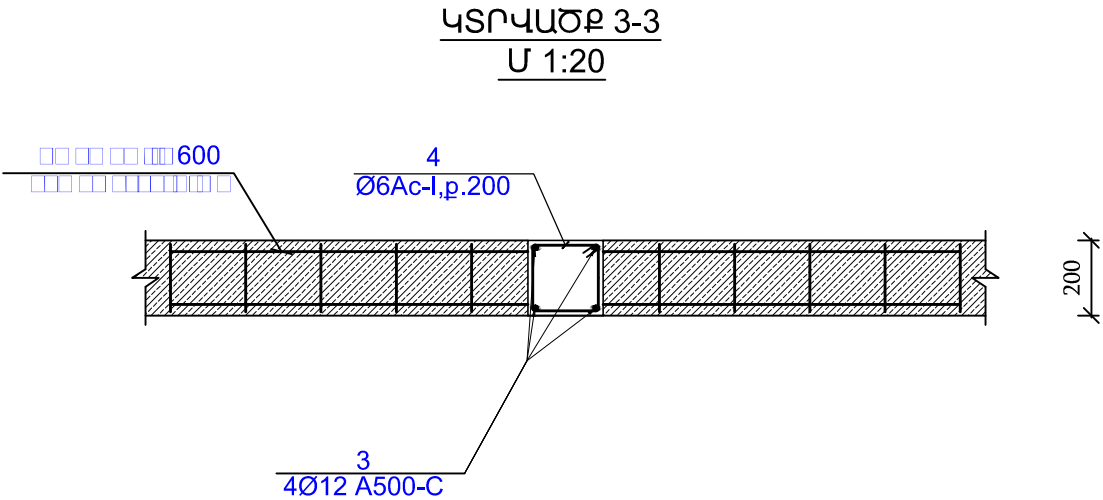
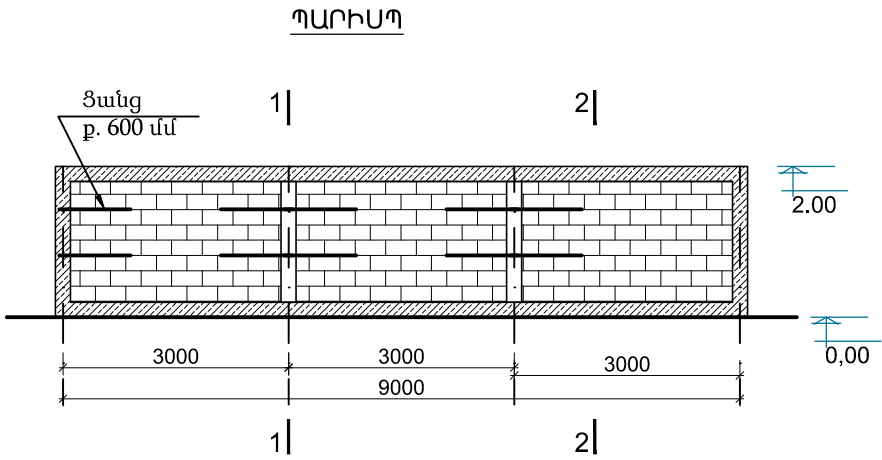

1	2250 L=3050մմ
2	250 250 150 L=800մմ

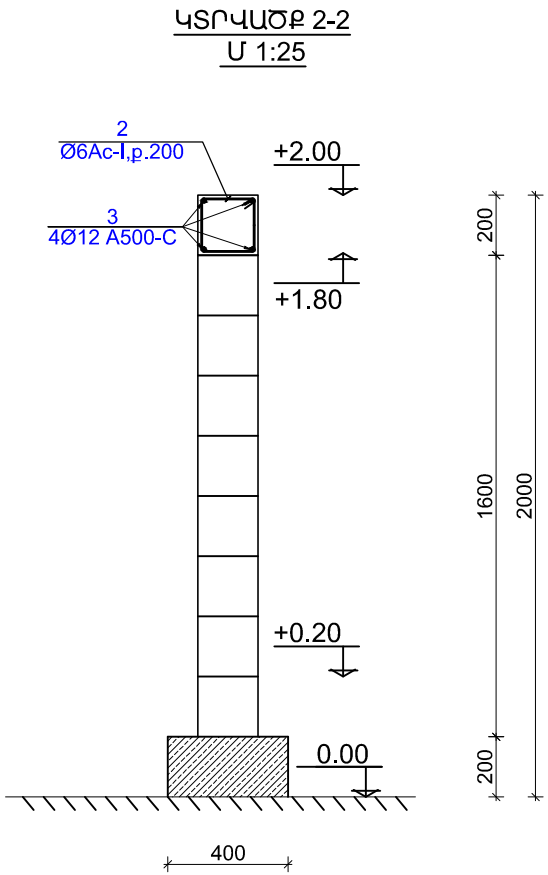
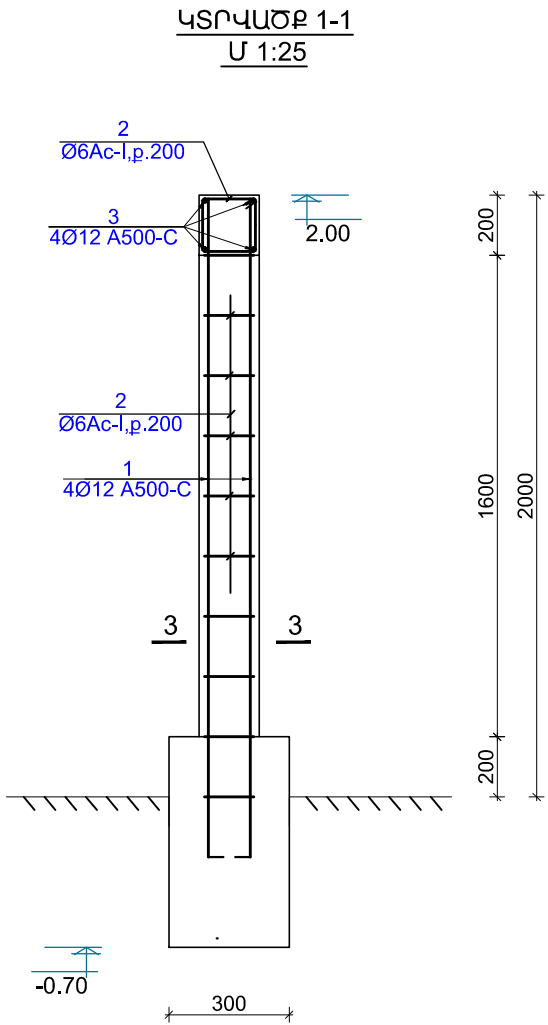

Հ/Հ	Անավանուժ	Երկարութ. մմ	Քանակը հատ	Միավ. քաշը	Քաշը 1 հատ կգ	Քաշը կգ	Քաշը ընդ. կգ
Ե/Բ միջուկ 19 հատ							
1	Ø12 A500C	L=2100	4	0,89	1,87	7,48	142,12
2	Ø6 Ac-1	L=800	11	0,22	0,18	1,98	37,62
Բետոն B 15 դասի							1.21 մ³
Ե/Բ գոտի L=55մ							
3	Ø12 A500C	L=3000	4	0,89	2,67		195,8
4	Ø6 Ac-1	L=800	275	0,22	0,18		49,5
Բետոն B 15 դասի							2.2 մ³

Հ/Հ	Անավանուժ	Երկարութ. մմ	Քանակը հատ	Միավ. քաշը	Քաշը 1 հատ կգ	Քաշը կգ	Քաշը ընդ. կգ
Ցանց 38							
1	Ø6 Ac I	L=950	4	0,22	0,21	0,84	31,92
2	Ø6 Ac I	L=180	10	0,22	0,04	0,4	15,2

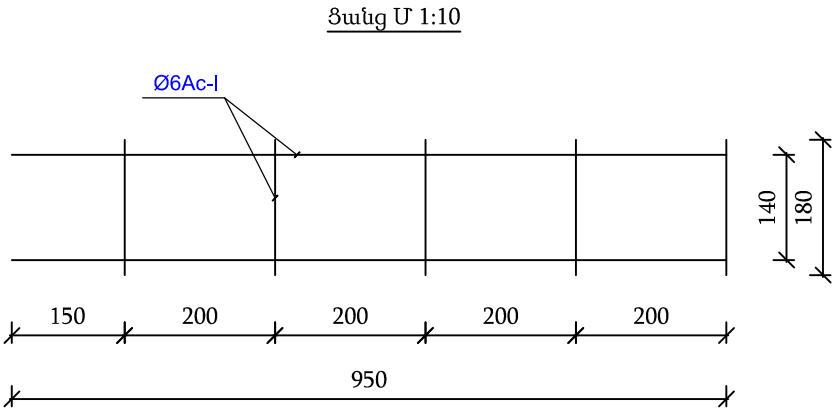

			Պատվիրատու՝ ՀՀ Կոտայքի մարզ, Հացավանի համայնքապետարան			
			Պատվեր N-ՀՀԿՄՀՀ-ՄԱԾՁԲ-9			
			ՀՀ Կոտայքի մարզ, Հացավան համայնքի մշակույթի տան վերանորոգման նախագծանախահաշվային փաստաթղթերի կազմման աշխատանքներ			
Ն. Գ. Ճ.	Գ. Ղազարյան		Բարեկարգում		Էտապ ՃՇ	Թերթ 3
նախագծեց	Ա. Ղուլյան					Թերթեր 3
			Պարիսպ		<<ԳԱԳՆԱԽՇԻՆ>> ՄՊԸ	

ԲԱՅԱՏՐԱԳԻՐ

ՀՀ Կոտայքի մարզի Հացավան համայնքի մշակույթի տան վերանորոգման նախագծի ջրամատակարարման և ջրահեռացման մասը մշակվել է համաձայն առաջադրանքի, ճարտարապետա-շինարարական գծագրերի , գործող շինարարական նորմերի և կանոնների:

Ջրամատակարարում և Կոյուղի մասի նախագծում նախատեսվում են ներքին և արտաքին հետևյալ համակարգերը

ա. խմելու տնտեսական ջրամատակարարում

բ. կենցաղային կեղտաջրերի կոյուղի

Նախագծային լուծումները ընդունված են համաձայն СНиП 2.04.01-85

Սանտեխնիկական սարքերը մոնտաժվում են համաձայն СНиП 3.05.01-85

ԽՄԵԼՈՒ ՏՆՏԵՍԱԿԱՆ ՋՐԱՄԱՏԱԿԱՐԱՐՈՒՄ

Վերանորոգվող մշակույթի տան ջրամատակարարման համակարգի միացումները նախատեսված է համաձայն տեխնիկական պայմանների: Տարածքի հակահրդեհային անվտանգությունն ապահովելու համար ջրամիացման մոտ, հորում, նախատեսված է տեղադրել հակահրդեհային հիդրանտ: Մեկ այլ հորում նախատեսված է տեղադրել Ø32մմ տրամաչափի ջրաչափական հանգույց:

Ջրամատակարարման արտաքին համակարգը ջրամիացման կետից մինչև հոր և հորի մեջ՝ նախատեսված է իրականացնել Ø108x4,0 տրամաչափի պողպատե էլեկտրաեռակցվող , իսկ հորից հետո D50(63x8.6) տրամաչափի պոլիէթիլենե խողովակներից :

Ջրամատակարարման խողովակաշարը նախատեսվում է իրականացնել 1.2 մ. միջին թաղման խորությամբ:

Մշակույթի տան համար նախատեսված է մեկ մուտքագիծ: Սառը ջրամատակարարման կանգնակները և սպառման խողովակաշարը՝ D25(32x4.4); D20(25x3.5); D15(20 x2.8) պոլիպրոպիլենե խողովակներից:

ՏՆՏԵՍԱ -ԿԵՆՑԱՂԱՅԻՆ ԿՈՅՈՒՂԻ (Կ1)

Համակարգը նախատեսված է սանիտարատեխնիկական սարքերից տնտեսա-կենցաղային կեղտաջրերի հեռացման համար: Կոյուղու համակարգի խողովակները նախատեսված է իրականացնել ներքին ցանցի համար D 63մմ և D 110մմ , կոյուղու պոլիվինիլքլորիդե (PVC) լայնուկավոր TY 21-26-100-80, իսկ արտաքին համակարգինը՝ D 160մմ տրամագծի գոֆրեաձև խողովակներից:

Կոյուղու հորիզոնական միացումները կատարվում են թեք ձևավոր մասերով:

Բոլոր միացման տեղերում, շրջադարձային անկյուններում, թեքությունների և տրամագծերի փոփոխության, ինչպես նաև ուղիղ հատվածներում համապատասխան թույլատրելի հեռավորության վրա նախատեսվում են կառուցել դիտահորեր:

Կոյուղու համակարգի թվով 3 դիտահորերը՝ կլոր կտրվածքի հավաքովի երկաթբետոնե էլեմենտներից են, սեյսմիկ գոտիների համար նախատեսված լրացուցիչ ամրանների ծախսով:

Կոյուղու համակարգը նախատեսվում է իրականացնել 1.3 մ. միջին թաղման խորությամբ:

Քանի որ համայնքում կոյուղու համակարգը բացակայում է, հետևաբար անհրաժեշտություն է առաջացել նախատեսել կեղտաջրերի հավաքման հոր (կեղտաջրերի հաշվարկային ելքը չի գերազանցում թույլատրելի 1մ3/օր-ը) , որի տեղը համաձայնեցվել է համապատասխան մարմինների հետ:

Ջրամատակարարման և Կոյուղու Հաշվարկային ելքեր				
Համակարգի անվանում	պահանջվող ճնշում Մ.	հաշվարկային ելքեր		
		Մ³/օր	Մ³/ժամ	լ/վրկ
Սառը ջրամատակարարում	10.0	1.2	0.55	0.26
Արտաքին հակահրդեհային ջրամատակարարում				10.0
Կոյուղի		0.8	0.33	0.14

ՊԱՅՄԱՆԱԿԱՆ ՆՇԱՆՆԵՐ

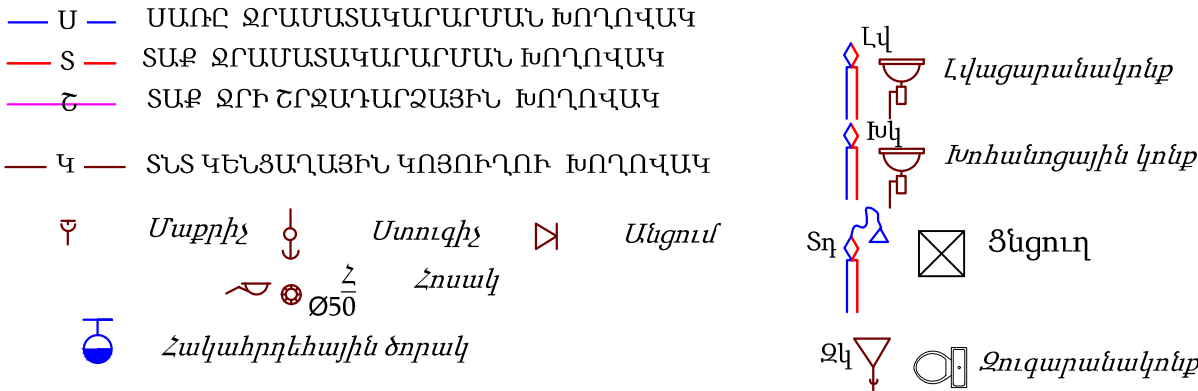

ՊԱՅՄԱՆԱԿԱՆ ՆՇԱՆՆԵՐ

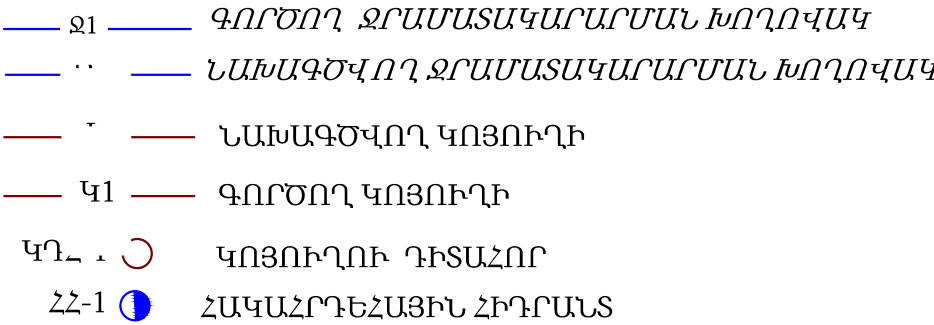

			Պատվիրատու՝ ՀՀ Կոտայքի մարզ, Հացավանի համայնքապետարան Պատվեր՝ N-ՀՀԿՄՀՀ-ՄԱԾՁԲ-9			
			ՀՀ Կոտայքի մարզ, Հացավան համայնքի մշակույթի տան վերանորոգման նախագծանախահաշվային փաստաթղթերի կազմման աշխատանքներ			
Ն. Գ. Ճ.	Գ. Ղազարյան		Ջրամատակարարում և ջրահեռացում	Էտապ ՋԿ	Թերթ 1	Թերթեր 5
նախագծեց	Ռ. Մկրտչյան					
			Ընդհանուր տվյալներ	<<ԳԱԳՆԱԽՇԻՆ>> ՄՊԸ		

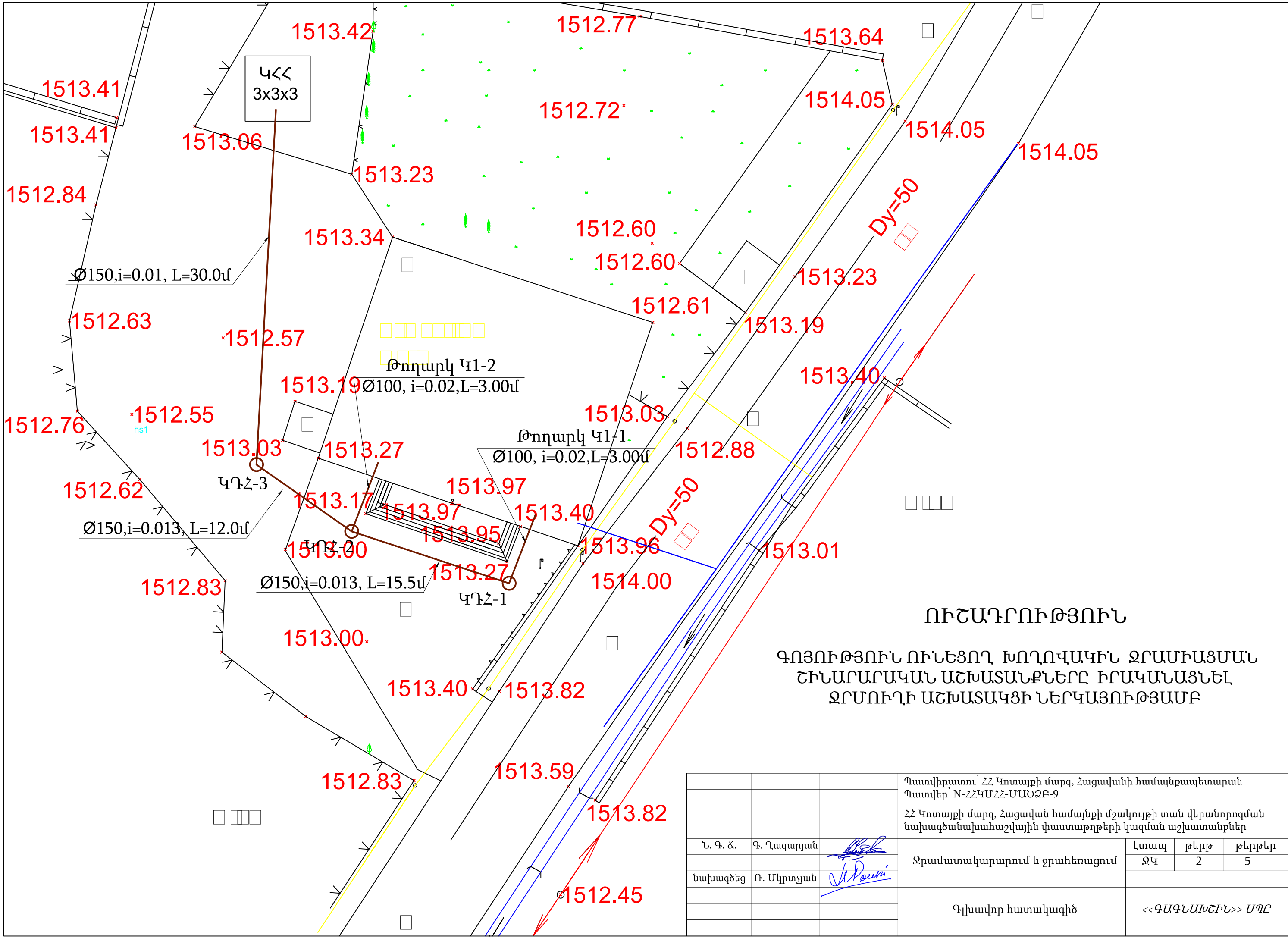

ՈՒՇԱԴՐՈՒԹՅՈՒՆ

ԳՈՅՈՒԹՅՈՒՆ ՈՒՆԵՅՈՂ ԽՈՂՈՎԱԿԻՆ ՋՐԱՄԻԱՑՄԱՆ
ՇԻՆԱՐԱՐԱԿԱՆ ԱՇԽԱՏԱՆՔՆԵՐԸ ԻՐԱԿԱՆԱՅՆԵԼ
ՋՐՍՈՒՂԻ ԱՇԽԱՏԱԿՑԻ ՆԵՐԿԱՅՈՒԹՅԱՄԲ

			Պատվիրատու՝ ՀՀ Կոտայքի մարզ, Հացավանի համայնքապետարան			
			Պատվեր՝ N-ՀՀԿՄՀՀ-ՄԱԾՁԲ-9			
			ՀՀ Կոտայքի մարզ, Հացավան համայնքի մշակույթի տան վերանորոգման նախագծանախահաշվային փաստաթղթերի կազմման աշխատանքներ			
Ն. Գ. Ճ.	Գ. Ղազարյան		Ջրամատակարարում և ջրահեռացում	Էտապ	Թերթ	Թերթեր
նախագծեց	Ռ. Մկրտչյան			ՋԿ	2	5
			Գլխավոր հատակագիծ	<<ԳԱԳՆԱԽՇԻՆ>> ՄՊԸ		

Հատակագիծ Մ 1-100

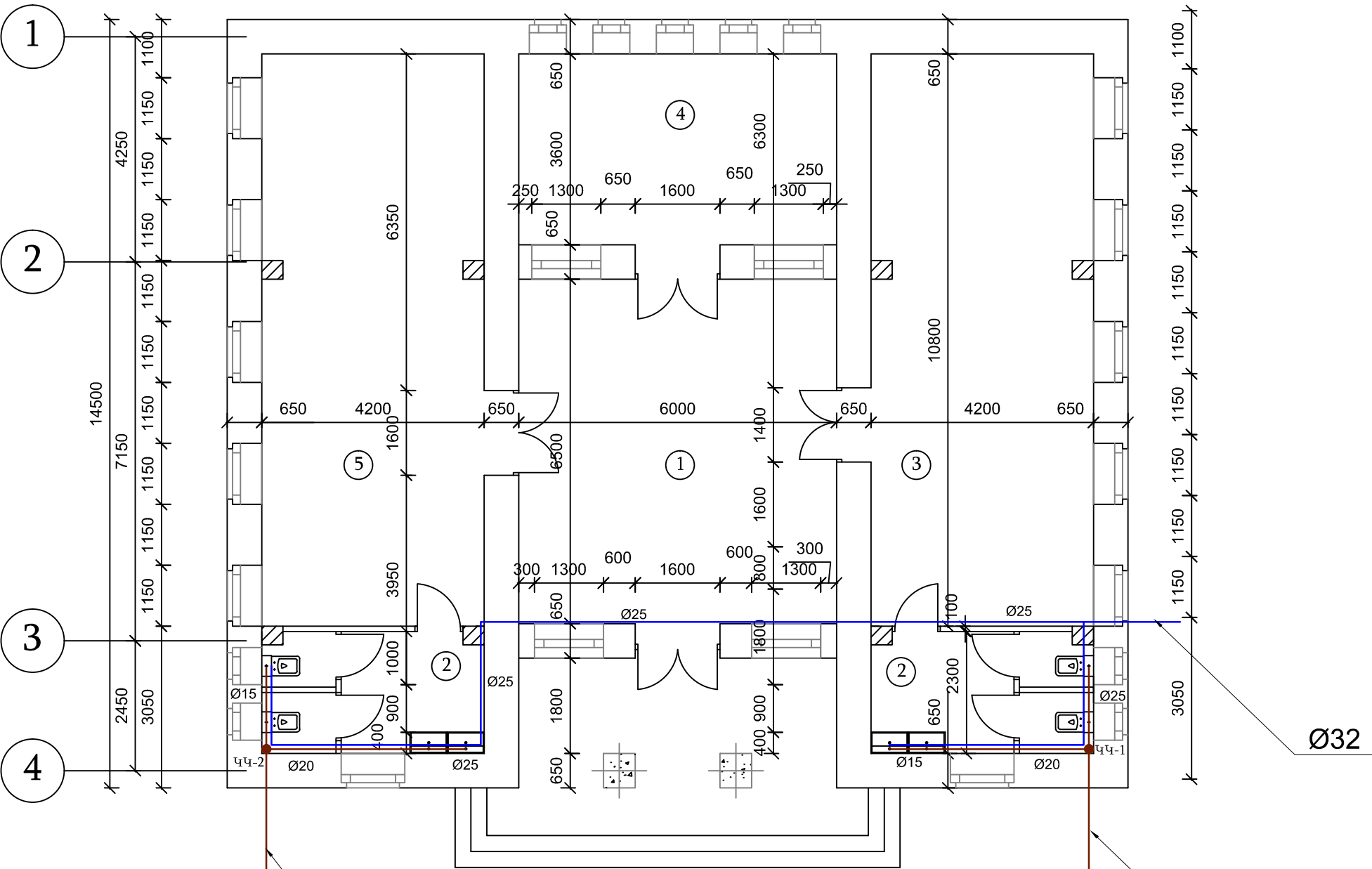

Թողարկ Կ1-2
Ø100, i=0.02, L=3.00մ

Թողարկ Կ1-1
Ø100, i=0.02, L=3.00մ

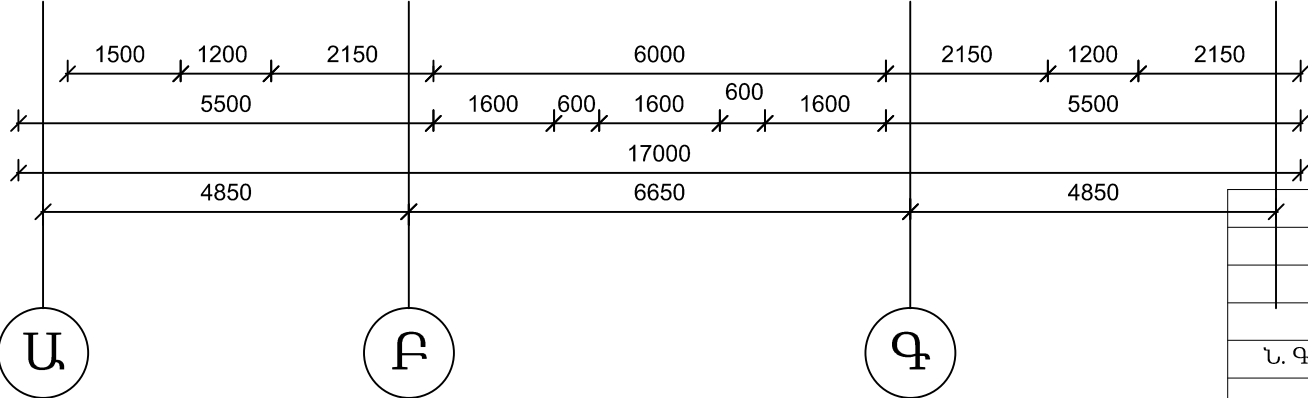

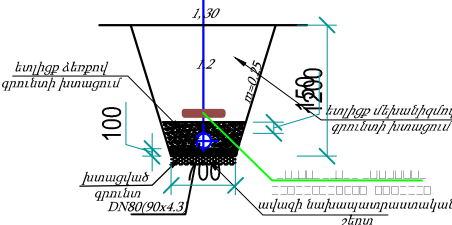

Անվանացանկ	
1	Նախասրահ
2	Սանհանգույց
3	Պարի սենյակ
4	Աղմինիստրատիվ սենյակ
5	Մեծահասակների ժամանցի սենյակ

ՋՐԱԳԾԻ ԽՈՂԱՄԴԻՆԻ ՏԻՊԱՅԻՆ ԿՏՐՎԱԾՔ

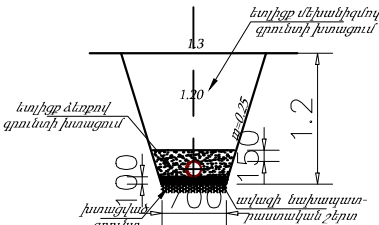

ԿՏՐՎԱԾՔ ԿՏՐՎԱԾՔ ԿՏՐՎԱԾՔ



			Պատվիրատու՝ ՀՀ Կոտայքի մարզ, Հացավանի համայնքապետարան Պատվեր՝ N-ՀՀԿՄՀՀ-ՄԱԾՁԲ-9			
			ՀՀ Կոտայքի մարզ, Հացավան համայնքի մշակույթի տան վերանորոգման նախագծանախահաշվային փաստաթղթերի կազմման աշխատանքներ			
Ն. Գ. Ճ.	Գ. Ղազարյան		Ջրամատակարարում և ջրահեռացում	Էտապ	Թերթ	Թերթեր
				ՋԿ	3	5
նախագծեց	Ռ. Մկրտչյան					
			Հատակագիծ	<<ԳԱԳՆԱԽՇԻՆ>> ՄՊԸ		

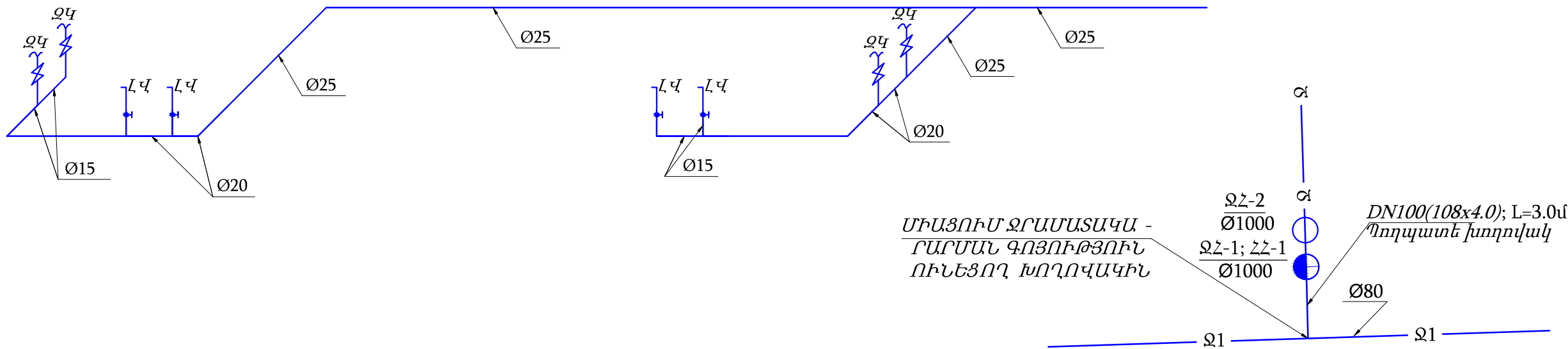

ԿԿ-2

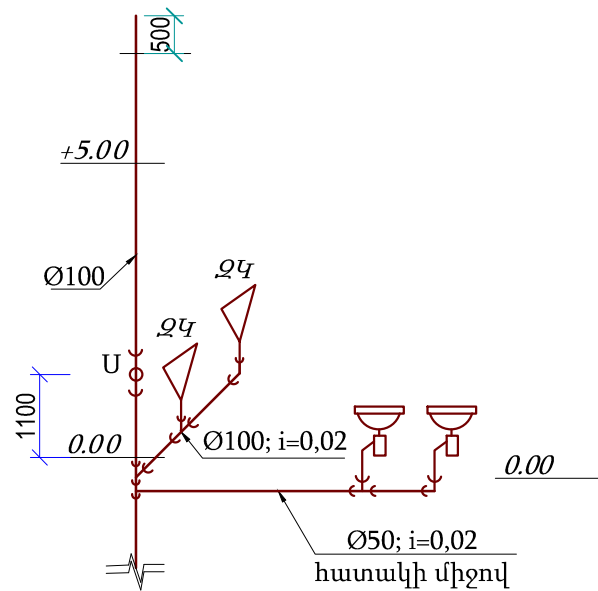

ԿԿ-1

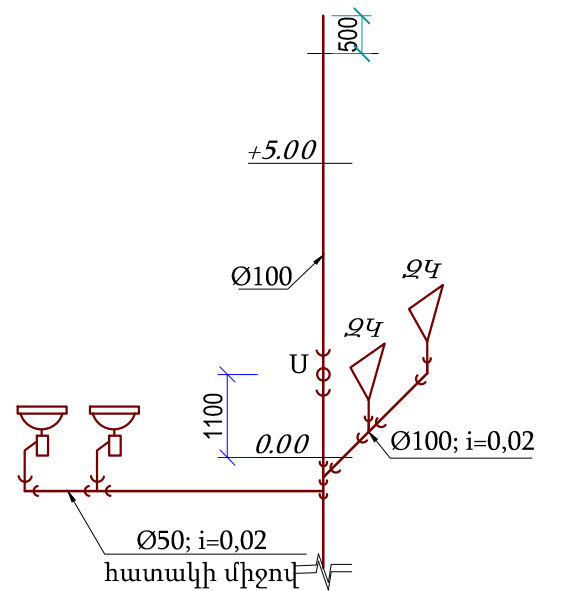

ՊԱՅՄԱՆԱԿԱՆ ՆՇԱՆՆԵՐ

- Ս — ՍԱՌԸ ՋՐԱՄԱՏԱԿԱՐԽԱՆ ԽՈՂՈՎԱԿ
- Տ — ՏԱՔ ՋՐԱՄԱՏԱԿԱՐԽԱՆ ԽՈՂՈՎԱԿ
- Շ — ՏԱՔ ՋՐԻ ՇՐՋԱԴԱՐՁԱՅԻՆ ԽՈՂՈՎԱԿ
- Կ — ՏՆՏ ԿԵՆՑԱՂԱՅԻՆ ԿՈՅՈՒՂՈՒ ԽՈՂՈՎԱԿ
- Մաքրիչ
- Ստուգիչ
- Անցում
- Հակահրդեհային ծորակ
- Հոսակ
- Հոսակ
- Ցնցուղ
- Ջուգարանակոնք
- Լվացարանակոնք
- Խոհանոցային կոնք
- Ցնցուղ
- Ջուգարանակոնք

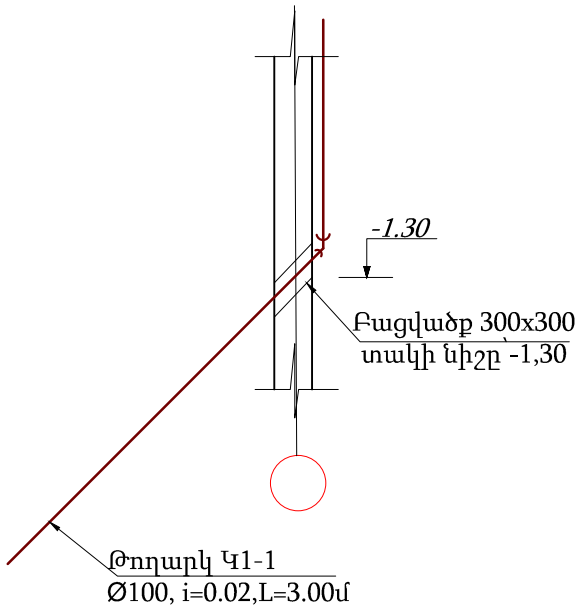
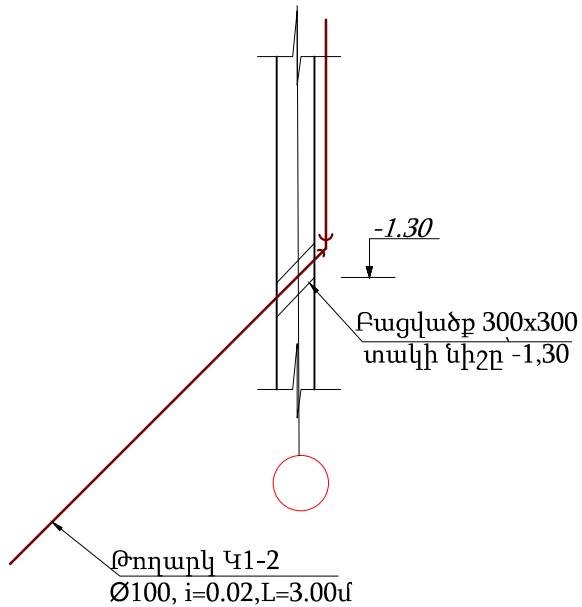

			Պատվիրատու՝ ՀՀ Կոտայքի մարզ, Հացավանի համայնքապետարան			
			Պատվեր N-ՀՀԿՄՀՀ-ՄԱԾՁԲ-9			
			ՀՀ Կոտայքի մարզ, Հացավան համայնքի մշակույթի տան վերանորոգման նախագծանախահաշվային փաստաթղթերի կազմման աշխատանքներ			
Ն. Գ. Ը.	Գ. Ղազարյան		Ջրամատակարարում և ջրահեռացում	Էտապ	Թերթ	Թերթեր
				ՋԿ	4	5
Նախագծեց	Ռ. Մկրտչյան		Տարածական սխեմա	<<ԳԱԳՆԱԽՇԻՆ>> ՍՊԸ		

Արտաքին ջրամատակարարման աշխատանքների ծավալներ

Nº	Անվանում	Չափմ. միավ.	Քանակը
1	Խրամուղու մշակում բնահողերում	մ³	17
2	Ավազի նախապատրաստական շերտ δ=10սմ	մ³	1.2
3	Ավազի պաշտպանիչ շերտ δ =30սմ	մ³	4
4	Միացում առկա ջրատարից Ø32/Ø80	տեղ	1
5	Պոլիէթիլենե ջրատար խողովակներ 32մմ	մ	15
6	Փոսորակի ետլիցք մշակված բնահողից, տոփանումով	մ³	12
7	Ավելցուկային բնահողի տեղափոխում	մ³	5
8	Պոլիէթիլենե խողովակների փորձարկում, լվացում և ախտահանում	մ	15
9	Պարուրակաձև արույրե փական d=32մմ, PN=10	հատ	2
10	Զրաչափ d=32	հատ	1
11	Զտիչ d=32	հատ	1
12	Պողպատե անցում Ø80/32	հատ	1
13	Հակահրդեհային հիդրանտ տակդիրով Ø100	հատ	1
14	Զրամատակարարման հոր Ø1000 H=1.8մ	հատ մ3	2 2.2
15	Ø1000 ջմ հորի բետոնե նախապատրաստական շերտ	հատ մ3	2 0.36
16	Թուջե T տիպի մտոցի տեղադրում d=700 մմ.	հատ	2
17	Մետաղական ելարան	կգ	19.4
18	Մետ. ելարանի ներկում հակաքայքայիչ ներկով կրկնակի անգամ	մ2	0.2

Արտաքին կոյուղու աշխատանքների ծավալներ

Nº	Անվանում	Չափմ. միավ.	Քանակը	Ծանոթություն
1	Խրամուղու մշակում IV կարգի բնահողերում	մ³	60	
2	Խճի նախապատրաստական շերտ δ=10սմ	մ³	0.66	կոյուղու դիտահորի հատակի սայի տակ
3	Ավազի նախապատրաստական շերտ δ=10սմ	մ³	4.4	
4	Ավազի պաշտպանիչ շերտ δ=36սմ	մ³	20	
5	Կոյուղու պոլիէթիլենե խողովակներ d=160	մ	16	
6	Կոյուղու պոլիէթիլենե խողովակներ d=210	մ	42	
7	Կոյուղու ե/բ կլոր հոր հավաքովի էլեմենտներով D=1.0մ ; Hբ=0.6մ (ամրան 28.6 կգ, բետոն 0.82 մ³)	հատ	3	
8	Ե/բ դիտահորերի ներդիր տարրեր	հատ / կգ	3/ 3	
9	Մետաղական ելարան երկշերտ ներկումով	հատ / կգ	3/36	
10	Թուջե կափարիչ "T" տիպի	հատ	3	
11	Փոսորակի ետլիցք մշակված բնահողից, տոփանումով	մ³	42	
12	Ավելցուկային բնահողի տեղափոխում	մ³	18	
13	Կոյուղու պոլիէթիլենե խողովակների փորձարկում	մ	58	
13	Կեղտաջրերի հավաքման հոր /3x3x3/	կոմպլ.	1	տես շին. մաս

ՆՅՈՒԹԵՐԻ ՄԱՍՆԱԳԻՐ

N.N.	ԱՆՎԱՆՈՒՄ	Չափի միավոր	Քանակ
1	2	3	4
	նկրքին խմելու-տնտ. ջրամատակարարում		
1.	պոլիպրոպիլենե խողովակ dբ=32մմ	մ	5
2.	պոլիպրոպիլենե խողովակ dբ=25մմ	մ	16
3.	պոլիպրոպիլենե խողովակ dբ=20մմ	մ	10
4.	պոլիպրոպիլենե խողովակ dբ=15մմ	մ	13
5.	փական d=32մմ	հատ	1
6.	փական d=25մմ	հատ	3
7.	փական d=20մմ	հատ	2
8.	փական d=15մմ	հատ	10
9.	ծալակ d=15մմ	հատ	4
10.	ձևավոր մասեր	հատ	42
11.	անցքերի բացում շին. կոնստրուկցիաներում և ցեմենտե ամրակցում՝ մոնտաժից հետո	տեղ	18
12.	համակարգի փորձարկում, լվացում, ախտահանում	մ	39
	նկրքին տնտ.-կենցաղային կոյուղի		
1.	պոլիէթիլենե խողովակ d=100մմ	մ	27
2.	պոլիէթիլենե խողովակ d=50մմ	մ	10
3.	ստուգիչ d=100մմ	հատ	2
4.	եռաբաշխիչ 100/100/100	հատ	4
5.	եռաբաշխիչ 100/50/100	հատ	2
6.	եռաբաշխիչ 50/50/50	հատ	2
7.	ծունկ d=100մմ	հատ	22
8.	ծունկ d=50մմ	հատ	16
9.	գուգարանակոնք՝ լվացման տակառով	հատ	4
10.	կեղամիկական լվացարանակոնք՝ սիֆոնով	հատ	4
11.	անցքերի բացում և վերականգնում	տեղ	16
12.	համակարգի փորձարկում	մ	37

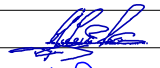
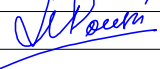
			Պատվիրատու՝ ՀՀ Կոտայքի մարզ, Հացավանի համայնքապետարան Պատվեր՝ N-ՀՀԿՄՀՀ-ՄԱԾՁԲ-9			
			ՀՀ Կոտայքի մարզ, Հացավան համայնքի մշակույթի տան վերանորոգման նախագծանախահաշվային փաստաթղթերի կազման աշխատանքներ			
Ն. Գ. Ճ.	Գ. Ղազարյան		Զրամատակարարում և ջրահեռացում	Էտապ ՋԿ	Թերթ 5	Թերթեր 5
նախագծեց	Ռ. Մկրտչյան					
			Աշխատանքային ծավալներ	<<ԳԱԳՆԱԽՇԻՆ>> ՄՊԸ		

ԱՇԽԱՏԱՆՔԱՅԻՆ ԳԾԱԳՐԵՐԻ ՑԱՆԿ

№	ԱՆՎԱՆՈՒՄԸ	ԹԵՐԹ	ԾԱՆՈԹՈՒԹՅՈՒՆ
1	Ընդհանուր տվյալներ	ԷՏ - 1	
2	ԼՎ-1 վահանի մոնտաժային սխեմա	ԷՏ - 2	
3	Էլեկտրալուսավորության հատակագիծ	ԷՏ - 3	
4	Էլեկտրալուսավորության սարքավորումների մասնագիր	ԷՏ - 4	

I.Ընդհանուր տվյալներ

Նախագծում դիտարկվել է Կոտայքի մարզի Հացավան համայնքի մշակույթի տան տարածքի լուսավորության հարցերը : Աշխատանքային գծագրերի կատարման համար հիմք են հանդիսացել ճարտարապետաշինարարական գծագրերը:
Նախագծման համար Կգտագործվել են հետևյալ նորմատիվ փաստաթղթերը

- . CHuП 2.08.02-89 - «Հասարակական շենքեր և կառույցներ»
- . ПУЭ-2002 - « Էլ. սարքվածքների տեղակայման կանոններ »

. BCH 59-88 - Բնակելի և հասարակական շենքերի էլ. սարքավորումներ.

. CHuП3.05.06-85 - «Էլեկտրատեխնիկական սարքավորումն »

II.Էլեկտրատեխնիկական մաս

Համաձայն ПУЭ-ի նախագծվող շինության սպառիչները պատկանում են էլեկտրամատակարարման 3-րդ կարգին: Կառույցի էլ. մատակարարումը իրականացվում է գոյություն ունեցող ցանցից:









Էլ. էներգիայի բաշխման նպատակով միջանցքի պատին տեղադրվում է լուսավորության հավաքովի վահանակ /ԼՎ/ , կոմպլեկտավորված համապատասխան քանակի միաբևեռ ավտոմատ անջատիչներով: Վահանակը տեղադրվում է հատակից 1.5մ բարձրության վրա, ընդհանուր նշանակության վարդակները 0.4մ, իսկ անջատիչները 0.8մ բարձրությամբ, համաձայնեցված պատվիրատուի հետ :
Էլեկտրահաղորդագծերի մեմտաժը իրագործել սանտեխնիկական ցանցի մոնտաժից հետո, մինչև ծածկի կարերի լցափակումը և միջնորմների տեղադրման հետ միաժամանակ:

Կառույցում նախատեսված են հողանցման հպակով վարդակներ:
Էլ. մատակարարումը իրականացվում է 0.4կվ օղային գծով գոյություն ունեցող մոտակա հենասյունից մալուխային գծով ամրացված էլ. սևեռող մետաղաճռպանին:
Նախագիծը իրականացված է համապատասխան գործող նորմերի և կանոնների/ ПУЭ-2009/:

Որպես անվտանգության լրացուցիչ միջոց նախատեսված է պաշտպանական հողանցման կոնտուր 4.0 օհմ դիմադրությամբ /Իրականացնել կանաչ տարածքում/:

Էլեկտրաէներգիայի բաշխումը սպառիչներին իրականացվում է առաստաղի տակով, պատերով ուղղաձիգ հատվածներում, ինչպես նաև կախովի առաստաղի ետնամասով, պղնձե հաղորդալարերով: Ցանցը իրականացվում է 3 լարանի /Լ, N, PE/:

ՊԱՅՄԱՆԱԿԱՆ ՆՇԱՆՆԵՐ

-  Լուսավորության վահան /ԼՎ/
-  Լուսադիոդային լուսատու առաստաղային
-  Լուսատու առաստաղային լուսադիոդային լամպով
-  Լուսատու պատի լուսադիոդային լամպով
-  Վարդակ երկբևեռ հողանցիչով
-  Անջատիչ մեկսեղմականի
-  Անջատիչ երկսեղմականի
-  Անջատիչ հերմետիկ
- 

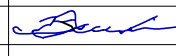
			Պատվիրատու՝ ՀՀ Կոտայքի մարզ, Հացավանի համայնքապետարան			
			Պատվեր՝ N-ՀՀԿՄՀՀ-ՄԱԾՁԲ-9			
			ՀՀ Կոտայքի մարզ, Հացավան համայնքի մշակույթի տան վերանորոգման նախագծանախահաշվային փաստաթղթերի կազմման աշխատանքներ			
Ն. Գ. Ճ.	Գ. Ղազարյան		Էլեկտրատեխնիկական մաս	Էտապ	Թերթ	Թերթեր
				ԱՆ	1	4
նախագծեց	Լ. Վիրաբյան					
			Ընդհանուր տվյալներ	<<ԳԱԳՆԱԽՇԻՆ>> ՍՊԸ		

Հատակագիծ Մ 1-100

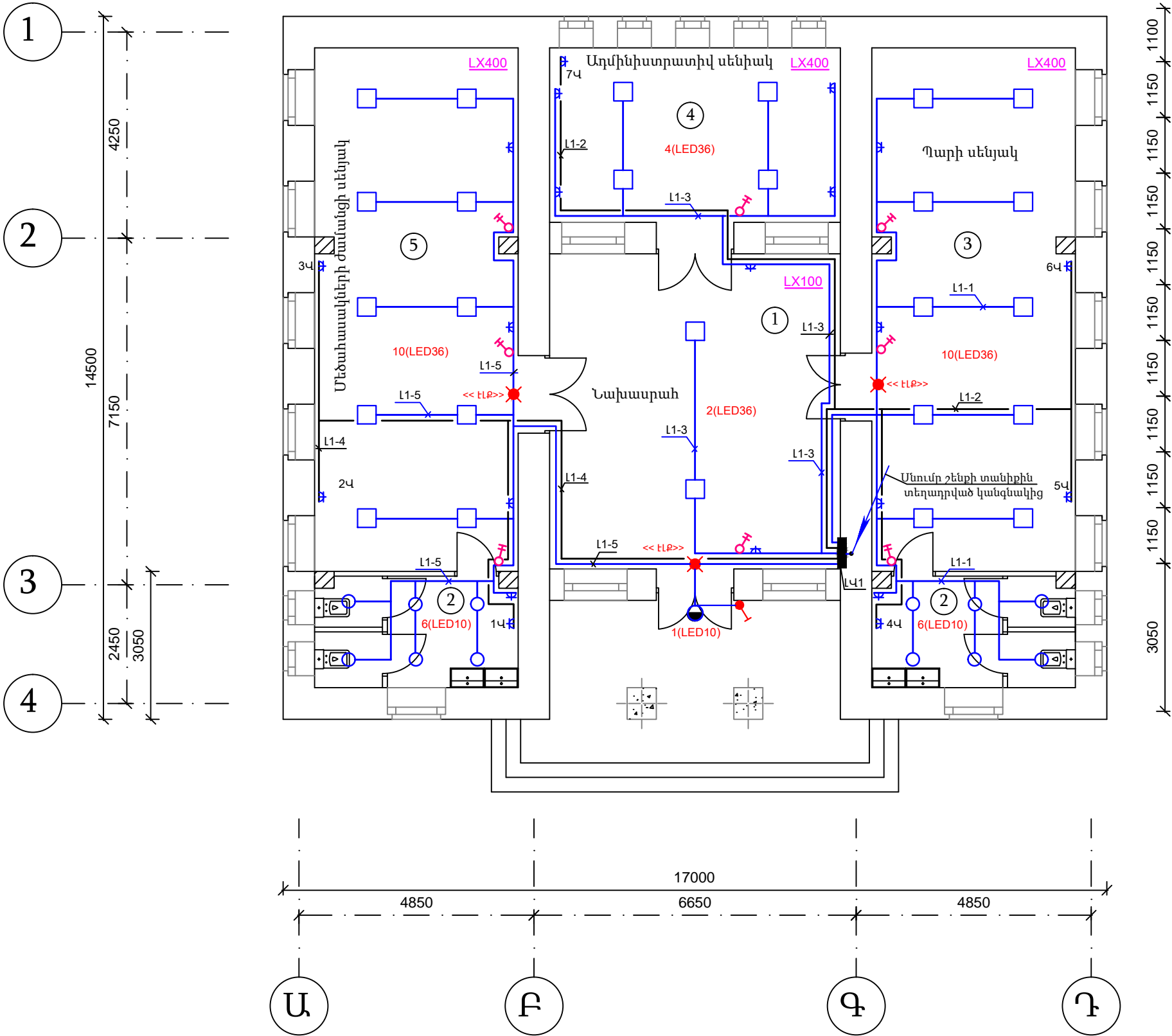

Անվանացանկ	
1	Նախասրահ
2	Սանհանգույց
3	Պարի սենյակ
4	Ադմինիստրատիվ սենյակ
5	Մեծահասակների ժամանցի սենյակ

			Պատվիրատու՝ ՀՀ Կոտայքի մարզ, Հացավանի համայնքապետարան			
			Պատվեր՝ N-ՀՀԿՄՀՀ-ՄԱՄՁԲ-9			
			ՀՀ Կոտայքի մարզ, Հացավան համայնքի մշակույթի տան վերանորոգման նախագծանախահաշվային փաստաթղթերի կազմման աշխատանքներ			
Ն. Գ. Ճ.	Գ. Ղազարյան		Էլեկտրատեխնիկական մաս	Էտապ	Թերթ	Թերթեր
				ԱՆ	3	4
Նախագծեց	Լ. Վիրաբյան		Էլեկտրալուսավորություն			
				<<ԳԱԳՆԱԽՇԻՆ>> ՍՊԸ		

ՄԱՍՆԱԳԻՐ					
Հ/Հ	ԱՆՎԱՆՈՒՄ	ՄԱԿՆԻՇ	ՉԱՓ. ՄԻԱՎՈՐ	ՔԱՆԱԿ	ԾԱՆՈԹՈՒ ԹՅՈՒՆ
1.	Կորպուս լուսավորության խմբային վահանակի կոմպլեկտավորման համար12 տեղանոց		հատ	1	
2.	Ավտոմատ անջատիչ միաֆազ 40Ա		հատ	1	
3.	Ավտոմատ անջատիչ միաֆազ 25Ա		հատ	1	
4.	Ավտոմատ անջատիչ միաֆազ 20Ա		հատ	1	
5.	Ավտոմատ անջատիչ միաֆազ 16Ա		հատ	4	
6.	Լուսադիոդային լուսատու առաստաղային LED -36 դեղին ապակյա		հատ	26	
7.	Լուսադիոդային լուսատու 10Վտ LED լամպով,կախովի առաստաղում տեղադրվող, դեղին ապակյա		հատ	12	
8.	Լուսադիոդային լուսատու պատի 10Վտ հերմետիկ LD-225-01-B		հատ	1	
9.	Խցակի վարդակ երկբևեռ 10Ա, 220Վ հողանցիչով		հատ	21	
10.	Անջատիչ երկստեղանի		հատ	8	
11.	Անջատիչ հերմետիկ		հատ	1	
12.	Ճուղավորման տուփ վարդակների և անջատիչների համար		հատ	30	
13.	Ճուղավորման տուփ		հատ	45	
14.	Լուսադիոդային լուսատու պատի 8վտ, 1P65 ներսարքված մարտկոցներով. Լույսային ցուցանակ << ԵԼՔ >>.		հատ	3	
15.	Հաղորդալար պղնձե ջղերով 3x2.5մմ²	ՈՈԲ-380	մ	500	
16.	Խողովակ պոլիվինիլքլորիդե Ø20	ՈԲX	մ	150	
17.	Մալուխային ամրակներ	K142	հատ	200	
18.	Շերտավոր պողպատ 4x25 մմ		մ	10	
19.	Շերտավոր պողպատ 4x40 մմ		մ	15	
20.	Հողանցման էլեկտրոդ 50x50x5մմ L=2.0մ		հատ	3	
21.					
22.					

Հ/Հ	ԱՆՎԱՆՈՒՄ	ՄԱԿՆԻՇ	ՉԱՓ. ՄԻԱՎՈՐ	ՔԱՆԱԿ	ԾԱՆՈԹՈՒ ԹՅՈՒՆ
	0.4կվ ՕՂԱՅԻՆ ԳԻԾ				
23.	Մալուխ, այլումինե ջղերով, մեկուսացված, հատվածքը 3x10մմ²	АВВГ- 0.66	մ	30	
24.	Մալուխի ծայրային ամրակցիչ	ՈԿԲԾ-1	հատ	2	
25.	Մեկուսիչ		հատ	3	
26.	Պողպատե խողովակ Ø40մմ		մ	3	
	ՀՈՂԱՅԻՆ ԱՇԽԱՏԱՆՔՆԵՐ		մ³	3	
27.	Խրամուղու փորում հողանցման համար		մ³	4.5	
28.	Փոսորակի փորում հողանցման էլեկտրոդի տեղադրման համար		մ³	15.9	
29.	Ետլիցք և տոփանում		մ³	14.3	

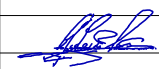
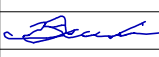
			Պատվիրատու՝ ՀՀ Կոտայքի մարզ, Հացավանի համայնքապետարան			
			Պատվեր՝ N-ՀՀԿՄՀՀ-ՄԱԾՁԲ-9			
			ՀՀ Կոտայքի մարզ, Հացավան համայնքի մշակույթի տան վերանորոգման նախագծանախահաշվային փաստաթղթերի կազմման աշխատանքներ			
Ն. Գ. Ճ.	Գ. Ղազարյան		Էլեկտրատեխնիկական մաս	Էտապ	Թերթ	Թերթեր
				ԱՆ	4	4
Նախագծեց	Լ. Վիրաբյան					
			Էլեկտրալուսավորության սարքավորումների մասնագիր	<<ԳԱԳՆԱԽՇԻՆ>> ՍՊԸ		

Հատակագիծ Մ 1-100

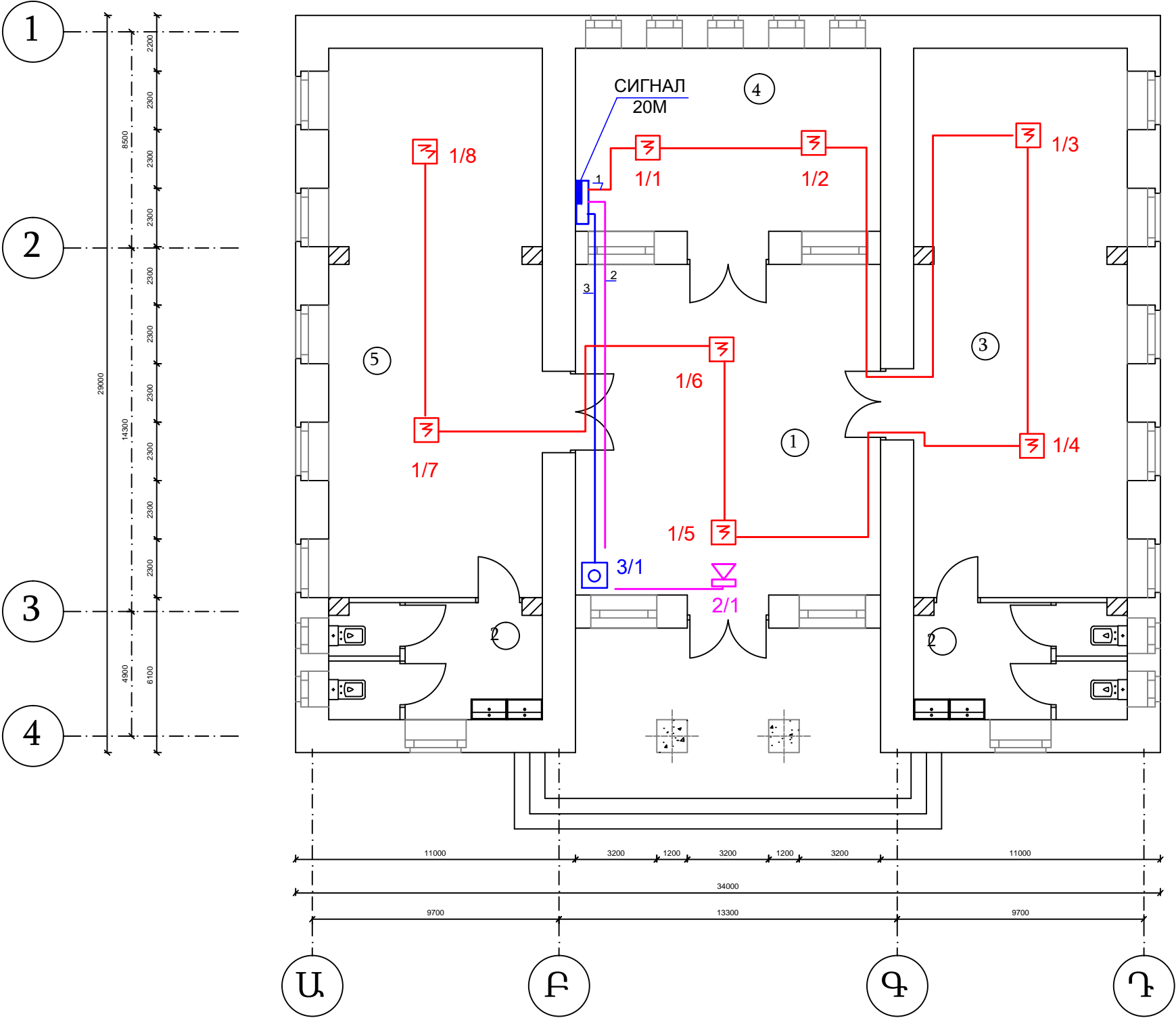

Անվանացանկ	
1	Նախաարահ
2	Սանհանգույց
3	Պարի սենյակ
4	Աղմինիստրատիվ սենիակ
5	Մեծահասակների ժամանցի սենյակ

			Պատվիրատու՝ ՀՀ Կոտայքի մարզ, Հացավանի համայնքապետարան			
			Պատվեր՝ N-ՀՀԿՍՀՀ-ՄԱԾՁԲ-9			
			ՀՀ Կոտայքի մարզ, Հացավան համայնքի մշակույթի տան վերանորոգման նախագծանախահաշվային փաստաթղթերի կազմման աշխատանքներ			
Ն. Գ. Ճ.	Գ. Ղազարյան		Հակահրդեհային ազդանշանում	Էտապ	Թերթ	Թերթեր
				ԱՆ	1	2
նախագծեց	Լ. Վիրաբյան		Հակահրդեհային ազդանշանում: Հարկի հատակագիծ Մ1:100	<<ԳԱԳՆԱԽՇԻՆ>> ՍՊԸ		

ՀԻՄՆԱԿԱՆ ԼՐԱԿԱԶՄԻ ԱՇԽԱՏԱՆՔԱՅԻՆ ԳԾԱԳՐԵՐԻ ԱՄՓՈՓԱԳԻՐ

Թ Ե Ր Թ	Ա Ն Վ Ա Ն ՈՒ Մ	Ծ Ա Ն Ո թ ՈՒ Թ Յ ՈՒ Ն
1	Հակահրդեհային ազդանշանում: Ընդհանուր տվյալներ: Մոնտաժային սխեմա:	
2	Հակահրդեհային ազդանշանում: Հարկի հատակագիծ Մ1:100	

ՎԿԱՅԱԿՈՉՎԱԾ ՓԱՍՏԱԹՂԹԵՐԻ ԱՄՓՈՓԱԳԻՐ

Ն Շ Ա Ն Ա Կ ՈՒ Մ	Ա Ն Վ Ա Ն ՈՒ Մ	Ծ Ա Ն Ո թ ՈՒ Թ Յ ՈՒ Ն
ՀՀՇՆ II 84-78 ՄԱՍ I ԳԼՈՒԽ 84	Վարչական շենքեր: Նախագծային նորմաներ	
ՀՀՇՆ II 8.04.02-2005	Շենքերի և շինությունների հրդեհային ավտոմատիկա	

ԸՆԴՀԱՆՈՒՐ ՏՎՅԱԼՆԵՐ

Հակահրդեհային ազդանշանման լրակազմի աշխատանքային գծագրերը մշակված են ճարտարապետա-շինարարական գծագրերի հիման վրա: Նախագծի տվյալ մասով իրականացվում է հրդեհային ավտոմատ ազդանշա-նում: Շենքի ներսում, հրդեհի հայտնաբերման համար նախատեսված են հրդեհային ծխային, ջերմային, ձեռքի ազդա-սարքեր, ինչպես նաև լույսաձայնային ազդասարք:

Որպես ընդունիչ կայան օգտագործված է 20 մուտքանի թվային հսկիչ պանել, LSD ստեղնաշարով, ավտոմատ սնուցման բլոկով, ակունուլյատորով: Հրդեհի ազդանշանի դետեքում կենտրոնական վահանակի օգնությամբ կարելի է ձշտել, թե որ զոնայում է տազնապ: Ընդունիչ կայանը միացված է պահպանային ազդանշանման սարքին, որը ահազանգի դեպքում ունի հնարավորություն բջջային ցանցով ավտոմատ զանգելու իր մեջ մուտքագրված 12 հեռախոսահամարներին հաջորդաբար (911, և այլ):

Հսկիչ պանելը տեղադրվում է ադմինիստրատիվ սենյակում: Պանելի սնուցումը իրականացվում է **BBF** մակնիշի մալուխով: Հրդեհային համակարգի ազդասարքերը տեղադրվում են պաշտպանվող սենյակի առաստաղի վրա:

Հրդեհային ազդանշանման ցանցը իրականացված է CV4U մակնիշի մալուխով, պոլիէթիլենային գոֆրե խողովակով, պատերի և առաստաղի վրայով, թաքնված սվաղի շերտի տակ:

Սպասարկող անձնակազմին էլեկտրական հոսանքից պաշտպանելու համար նախատեսվում է հսկիչ պանելի հողակցումը:

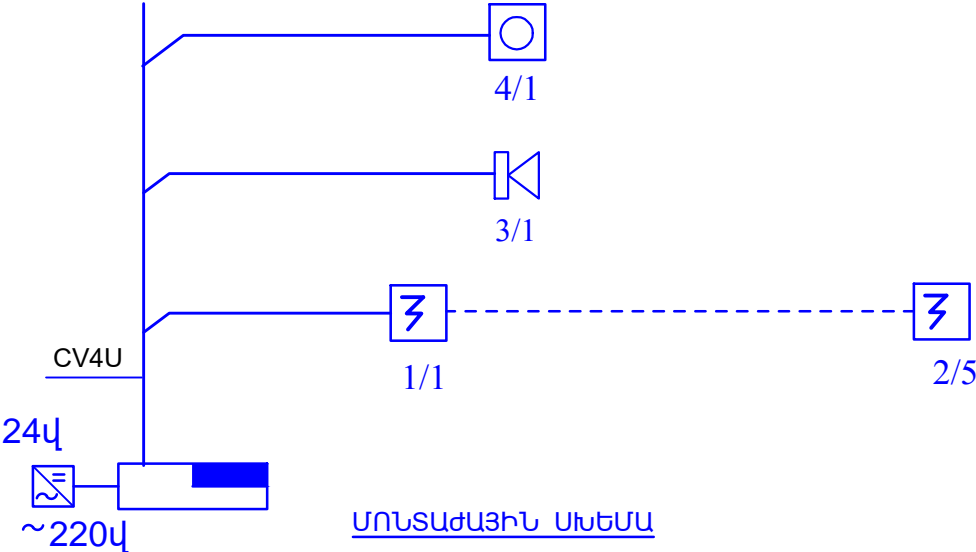

ՍԱՐՔԱԿՈՐՈՒՄՆԵՐԻ ԱՆԱԿԱՆԱՑՈՒՑԱԿ

NN	ԱՆՎԱՆՈՒՄ	ՄԱԿՆԻՇ	ՉԱԾՄԱՆ ՄԻԱԿՈՐ	ՔԱՆԱԿ	ԾԱՆՈԹՈՒ-ԹՅՈՒՆ
1	2	3	4	5	6
1	20 ՄՈՒՏՔԱՆԻ ՀՍԿԻՉ ՊԱՆԵԼ ,ՍՏԵՂՆԱՇԱՐՈ	СИГНАЛ 20М	ԼՐԱԿԱԶՄ	1	
2	ԲՋՋԱՅԻՆ ՀԵՌԱԽՈՍԱՀԱՄԱՐԻՑ ԱՎՏՈՄԱՏ ԱՀԱՋԱՆԳԻ ՍԱՐՔ	ELLIPSGA GSM Dialer	ԼՐԱԿԱԶՄ	1	
3	ԱՎՏՈՆՈՄ ՄՆՈՒՑՄԱՆ	ИВЭПР-30/5	ԼՐԱԿԱԶՄ	1	
4	ՄԱՐՏԿՈՑ 7 A/4	БРП 12/5 7A/4	ԼՐԱԿԱԶՄ	1	
5	ԾՐԱԳՐԱՅԻՆ ԱՊԱՀՈՎՈՒՄ		ԼՐԱԿԱԶՄ	1	
6	ՀՐԴԵՀԱՅԻՆ ՁԵՌՔԻ ԱԶԴԱՍԱՐՔ		ՀԱՏ	1	
7	ԾԽԱՅԻՆ ՏՎԻՉ		ՀԱՏ	8	
8	ՋԵՐՄԱՅԻՆ ՏՎԻՉ		ՀԱՏ	-	
9	ԾԽԱՅԻՆ ԳԾԱՅԻՆ ԶՈՒՅԳԱԿՈՐՎԱԾ ՏՎԻՉ		ԶՈՒՅԳ	-	
10	ԼՈՒՅՍԱՋԱՅՆԱՅԻՆ ՇՉԱԿ		ՀԱՏ	1	
11	ՄԱԼՈՒԽ	CV4U	Մ	80	
12	ՄԱԼՈՒԽ,ՊՂՆՁԵ ԶԻՂԵՐՈՎ, ՄԵԿՈՒՍԱՑՎԱԾ ՀԱՏՎԱԾՔԸ 3x2.5Մ ²	BBF	Մ	10	
13	ՄԱԼՈՒԽ,ՊՂՆՁԵ ԶԻՂԵՐՈՎ, ՍՏՈՒԳՈՂԱԿԱՆ ՀԱՏՎԱԾՔԸ 5x1.5ՄՄ ²	KBBF	Մ	-	
14	ԵՐԿԱԹԱԿԱՊ		ՀԱՏ	150	
15	ՊՈԼԻԷԹԻԼԵՆԱՅԻՆ ԳՈՖՐԵ ԽՈՂՈՎԱԿ Փ15մմ		Մ	80	
16	ՄԻՋՆՈՐՄԻ ՄԵՋ ԱՆՑՔԻ ԲԱՑՈՒՄ և ՓԱԿՈՒՄ		ՏԵՂ	-	
17	ԱԿՈՄՆԵՐԻ ԲԱՑՈՒՄ և ՓԱԿՈՒՄ ՄԱԼՈՒԽՆԵՐԻ ՏԵՂԱԴՐՄԱՆ ՀԱՄԱՐ		Մ	50	
18	ՄԻՋՀԱՐԿԱՅԻՆ ԾԱԾԿԻ ՄԵՋ ԱՆՑՔԻ ԲԱՑՈՒՄ և ՓԱԿՈՒՄ		ՏԵՂ	-	

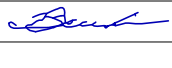
			Պատվիրատու՝ ՀՀ Կոտայքի մարզ, Հացավանի համայնքապետարան			
			Պատվեր՝ N-ՀՀԿՄՀՀ-ՄԱԾՁԲ-9			
			ՀՀ Կոտայքի մարզ, Հացավան համայնքի մշակույթի տան վերանորոգման նախագծանախահաշվային փաստաթղթերի կազման աշխատանքներ			
Ն. Գ. Ճ.	Գ. Ղազարյան		Հակահրդեհային ազդանշանում	Էտապ	Թերթ	Թերթեր
				ԱՆ	2	2
Նախագծեց	Լ. Վիրաբյան					
			Ընդհանուր տվյալներ: Մոնտաժային սխեմա: Սարքավորումների մասնագիր	<<ԳԱԳՆԱԽՇԻՆ>> ՍՊԸ		